

Cabide de metal cromado.  
Ver Caderno de louças e metais.

Vaso sanitário louça branca  
com caixa acoplada.  
Ver Caderno de louças e metais.

Ponto hidráulico para ducha higiênica  
h=60cm do piso, sem acabamento

Lavatório com coluna suspensa Deka L510-C510  
ou modelo semelhante, na cor branca.  
Altura de instalação: 85cm de topo, do piso acabado.

Placa de granito Cinza Corumbá polido, e=2cm,  
com 80cm de largura e 95cm de altura.

2° PAV.  
**DET. I.S.1**  
ESCALA 1:25

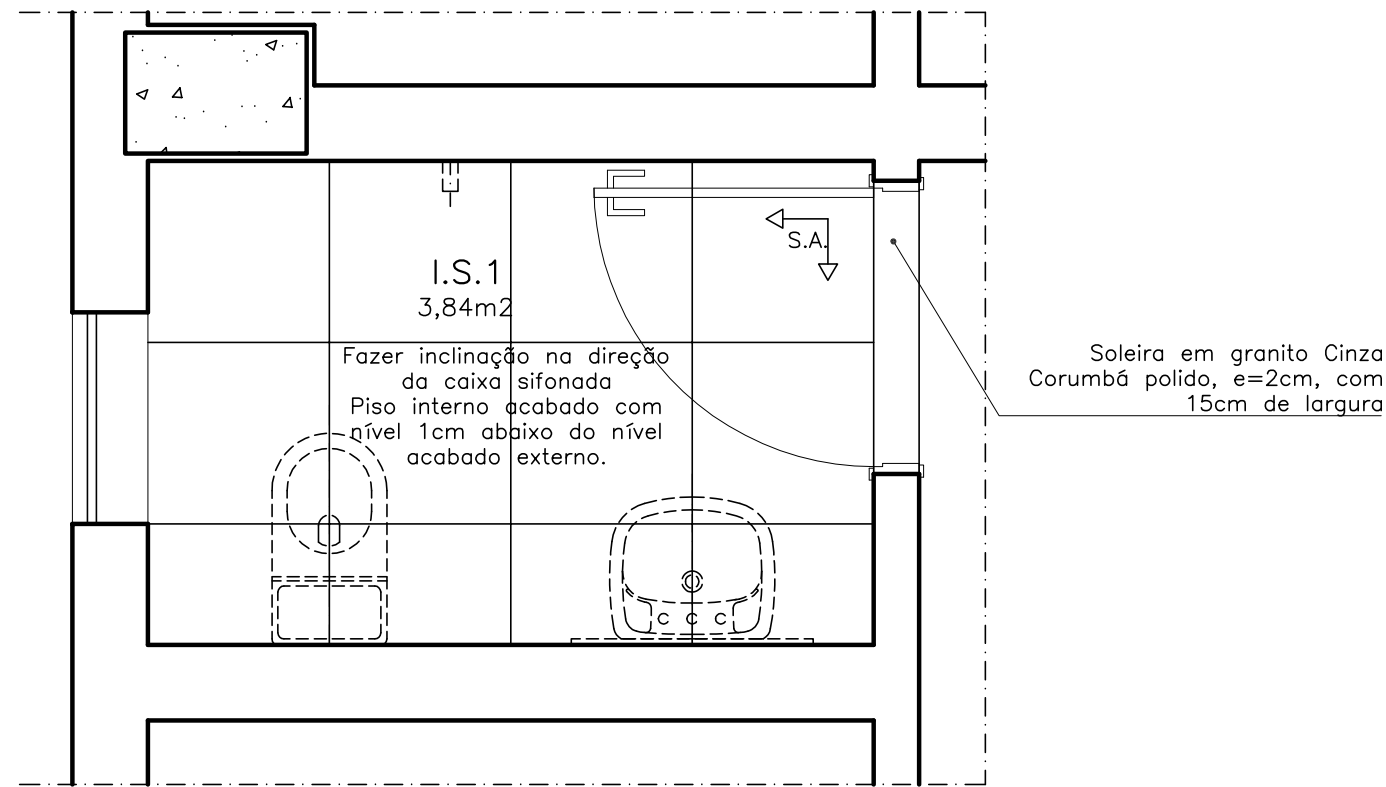

PAGINAÇÃO DO PISO  
**DET. I.S.1**  
ESCALA 1:25

↑ S.A. Início do sentido  
de assentamento

### ACABAMENTOS

- **PISO:** porcelanato técnico (massa única), antiderrapante, borda retificada, 60x60cm, ref. ELIANE – Coleção Grânulos – Platina NA ou similar. Ver paginação de piso;
- **RODAPÉ:** em granito Cinza Corumbá ou Andorinha, h=10cm, e=2cm, semi embutido. Acabamento da junção das pedras em meia esquadria;
- **PAREDE:** cerâmica PEI-III, padrão extra classe A, dimensão 30x60cm, assentada horizontalmente, cor branca, acabamento brilhante, CECRISA, INCEPA ou similar;
- **TETO:** forro de gesso acartonado com juntas de dilatação em alumínio. Ver detalhe de forro;

### OBSERVAÇÕES:

- CONFERIR MEDIDAS NO LOCAL E CONSULTAR CADERNO DE ESPECIFICAÇÕES E CADERNO DE LOUÇAS E METAIS;
- PARA MATERIAL SIMILAR AO DA ESPECIFICAÇÃO, DEVE-SE APRESENTAR AMOSTRAS PARA APROVAÇÃO.

## PROMOTORIAS DE JUSTIÇA DE JUIZ DE FORA – MG

### DETALHAMENTO: ÁREAS MOLHADAS– SANITÁRIOS COMUNS

CONTEÚDO:	I.S.1 (2° pav) – PLANTA, PAGINAÇÃO DO PISO E ESPECIFICAÇÕES	REVISÃO 00	31/01/20
DESENHO:	DANIELA ANDRADE		FOLHA: 01/18

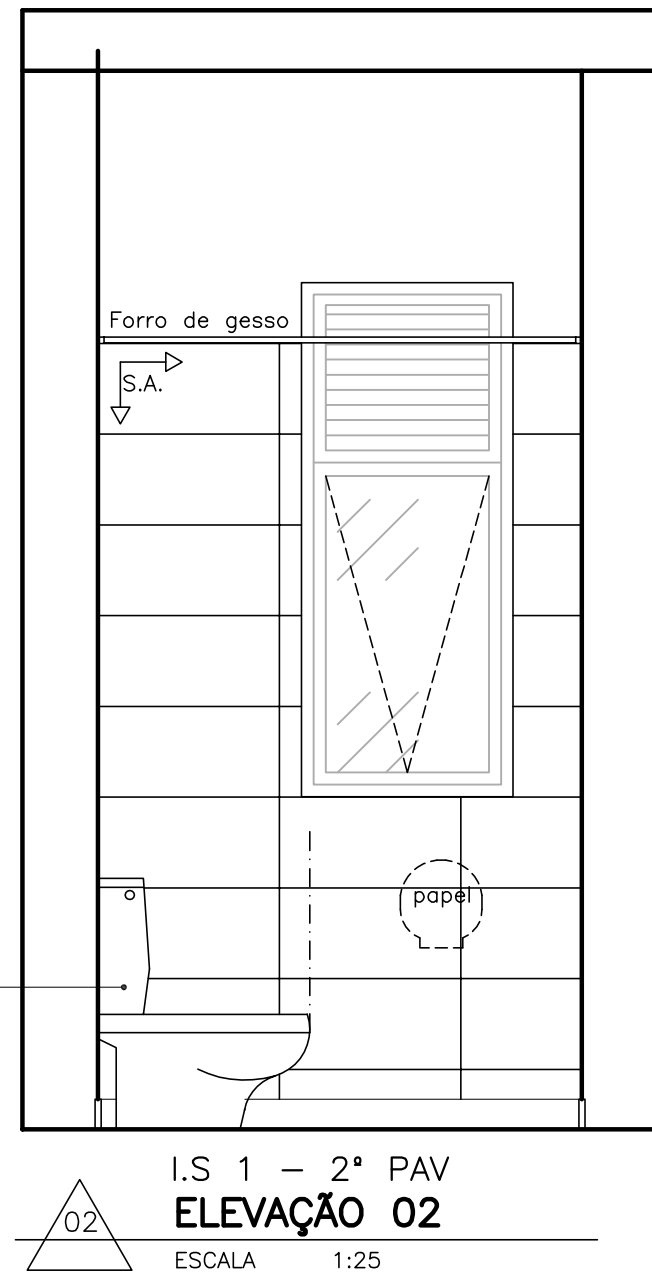
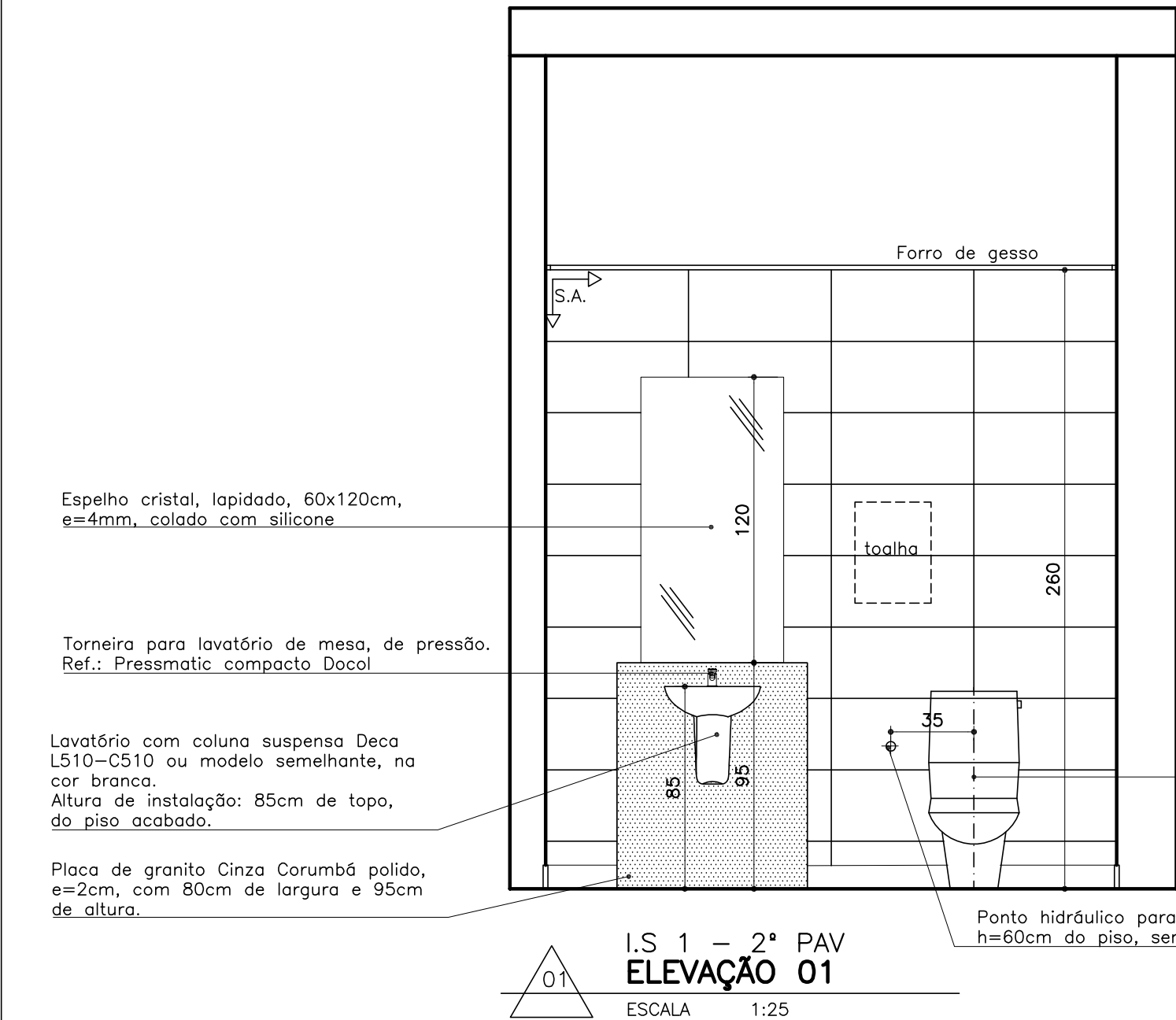

### ACABAMENTOS

- **PISO:** porcelanato técnico (massa única), antiderrapante, borda retificada, 60x60cm, ref. ELIANE – Coleção Grânulos – Platina NA ou similar. Ver paginação de piso;
- **RODAPÉ:** em granito Cinza Corumbá ou Andorinha, h=10cm, e=2cm, semi embutido. Acabamento da junção das pedras em meia esquadria;
- **PAREDE:** cerâmica PEI-III, padrão extra classe A, dimensão 30x60cm, assentada horizontalmente, cor branca, acabamento brilhante, CECRISA, INCEPA ou similar;
- **TETO:** forro de gesso acartonado com juntas de dilatação em alumínio. Ver detalhe de forro.

### OBSERVAÇÕES:

- CONFERIR MEDIDAS NO LOCAL E CONSULTAR CADERNO DE ESPECIFICAÇÕES E CADERNO DE LOUÇAS E METAIS;
- PARA MATERIAL SIMILAR AO DA ESPECIFICAÇÃO, DEVE-SE APRESENTAR AMOSTRAS PARA APROVAÇÃO.

PROMOTORIAS DE JUSTIÇA DE JUIZ DE FORA – MG		
DETALHAMENTO: ÁREAS MOLHADAS– SANITÁRIOS COMUNS		
CONTEÚDO: I.S.1 (2º pav) – ELEVÇÕES 1 E 2	REVISÃO 00	31/01/20
DESENHO: DANIELA ANDRADE		FOLHA: 02/18

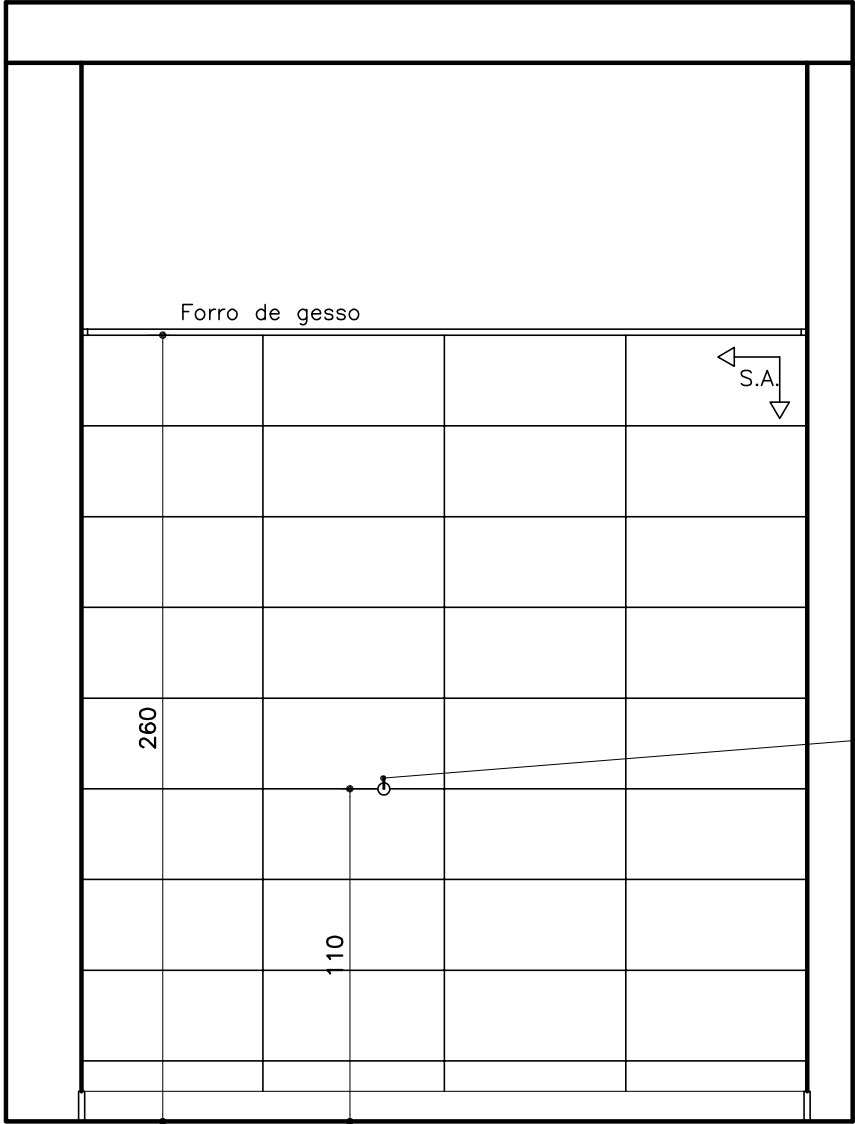

I.S 1 – 2º PAV  
**ELEVAÇÃO 03**  
ESCALA 1:25

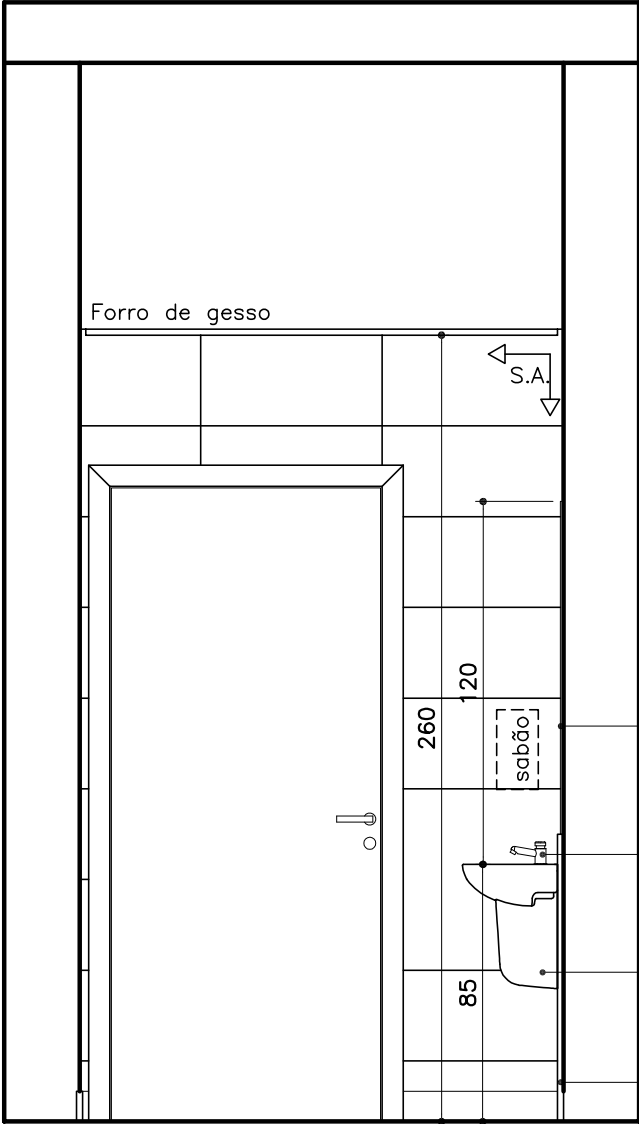

I.S 1 – 2º PAV  
**ELEVAÇÃO 04**  
ESCALA 1:25

Cabide de metal cromado.  
Ver Caderno de louças e metais.

Espelho cristal, lapidado, 60x120cm,  
e=4mm, colado com silicone

Torneira para lavatório de mesa, de pressão.  
Ref.: Pressmatic compacto Docol

Lavatório com coluna suspensa Deka L510–C510  
ou modelo semelhante, na cor branca. Altura de  
instalação: 85cm de topo, do piso acabado.

Placa de granito Cinza Corumbá polido, e=2cm,  
com 80cm de largura e 95cm de altura.

↑ Início do sentido  
S.A. de assentamento  
→

OBSERVAÇÕES:

- CONFERIR MEDIDAS NO LOCAL E CONSULTAR CADERNO DE ESPECIFICAÇÕES E CADERNO DE LOUÇAS E METAIS;
- PARA MATERIAL SIMILAR AO DA ESPECIFICAÇÃO, DEVE-SE APRESENTAR AMOSTRAS PARA APROVAÇÃO.

**ACABAMENTOS**

- **PISO:** porcelanato técnico (massa única), antiderrapante, borda retificada, 60x60cm, ref. ELIANE – Coleção Grânulos – Platina NA ou similar. Ver paginação de piso;
- **RODAPÉ:** em granito Cinza Corumbá ou Andorinha, h=10cm, e=2cm, semi embutido. Acabamento da junção das pedras em meia esquadria;
- **PAREDE:** cerâmica PEI–III, padrão extra classe A, dimensão 30x60cm, assentada horizontalmente, cor branca, acabamento brilhante, CECRISA, INCEPA ou similar;
- **TETO:** forro de gesso acartonado com juntas de dilatação em alumínio. Ver detalhe de forro.

PROMOTORIAS DE JUSTIÇA DE JUIZ DE FORA – MG		
DETALHAMENTO: ÁREAS MOLHADAS– SANITÁRIOS COMUNS		
CONTEÚDO:	I.S.1 (2º pav) – ELEVAÇÕES 3 E 4	REVISÃO 00 31/01/20
DESENHO:	DANIELA ANDRADE	FOLHA: 03/18

Ponto hidráulico para ducha higiênica  
h=60cm do piso, sem acabamento

Vaso sanitário louça branca  
com caixa acoplada.  
Ver Caderno de louças e metais.

Cabide de metal cromado.  
Ver Caderno de louças e metais.

Placa de granito Cinza Corumbá polido, e=2cm,  
com 80cm de largura e 95cm de altura.

Lavatório com coluna suspensa Deca L510–C510  
ou modelo semelhante, na cor branca.  
Altura de instalação: 85cm de topo, do piso acabado.

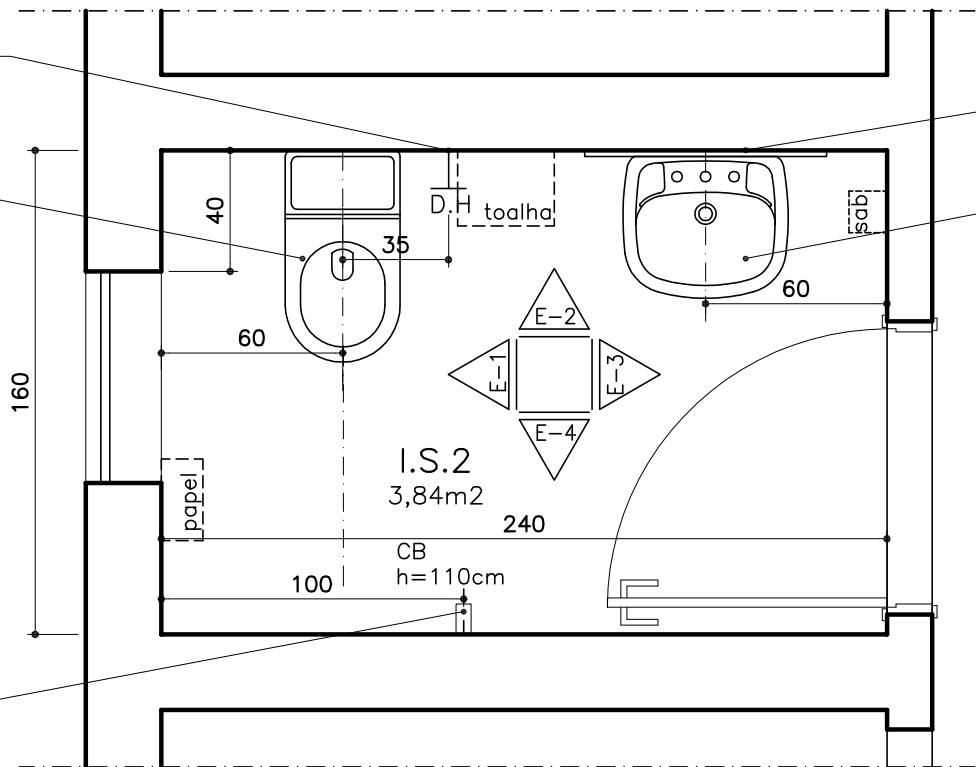

2° PAV.  
**DET. I.S.2**  
ESCALA 1:25

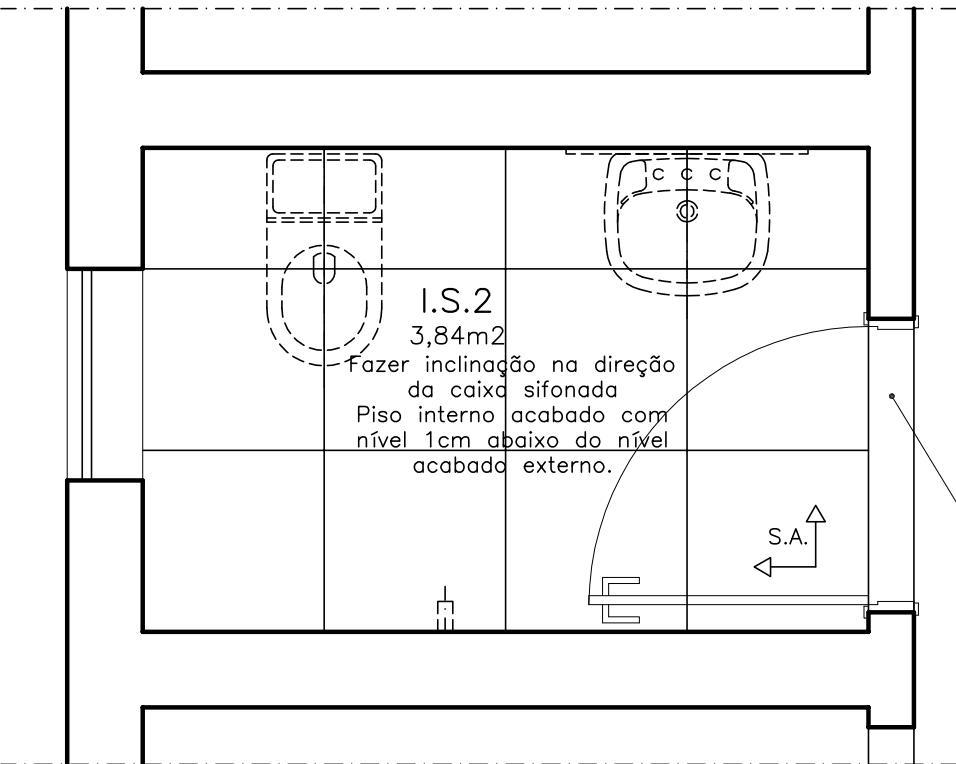

PAGINAÇÃO DO PISO  
**DET. I.S.2**  
ESCALA 1:25

Soleira em granito Cinza  
Corumbá polido, e=2cm,  
com 15cm de largura.

↑ S.A. Início do sentido  
de assentamento

**ACABAMENTOS**

- **PISO:** porcelanato técnico (massa única), antiderrapante, borda retificada, 60x60cm, ref. ELIANE – Coleção Grânulos – Platina NA ou similar. Ver paginação de piso;
- **RODAPÉ:** em granito Cinza Corumbá ou Andorinha, h=10cm, e=2cm, semi embutido. Acabamento da junção das pedras em meia esquadria;
- **PAREDE:** cerâmica PEI–III, padrão extra classe A, dimensão 30x60cm, assentada horizontalmente, cor branca, acabamento brilhante, CECRISA, INCEPA ou similar;
- **TETO:** forro de gesso acartonado com juntas de dilatação em alumínio. Ver detalhe de forro;

**OBSERVAÇÕES:**

- CONFERIR MEDIDAS NO LOCAL E CONSULTAR CADERNO DE ESPECIFICAÇÕES E CADERNO DE LOUÇAS E METAIS;
- PARA MATERIAL SIMILAR AO DA ESPECIFICAÇÃO, DEVE-SE APRESENTAR AMOSTRAS PARA APROVAÇÃO.

**PROMOTORIAS DE JUSTIÇA  
DE JUIZ DE FORA – MG**

**DETALHAMENTO: ÁREAS MOLHADAS– SANITÁRIOS COMUNS**

CONTEÚDO:	I.S.2 (2° pav) – PLANTA, PAGINAÇÃO DO PISO E ESPECIFICAÇÕES	REVISÃO 00	31/01/20
DESENHO:	DANIELA ANDRADE		FOLHA: 04/18

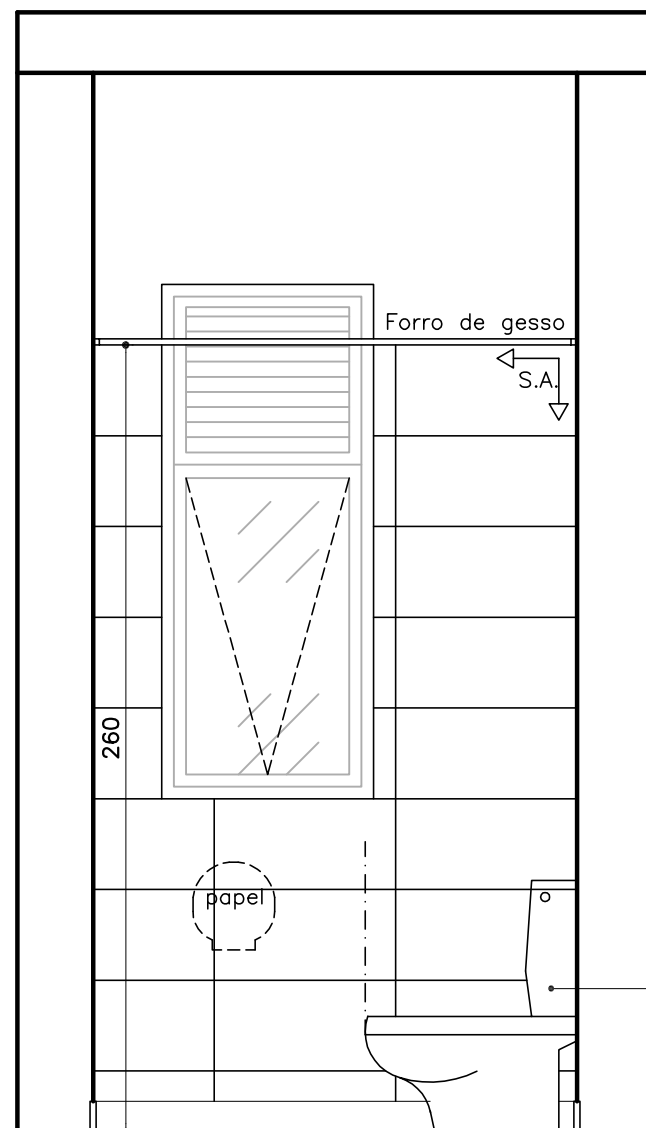

01 I.S.2 – 2ª PAV  
**ELEVAÇÃO 01**  
ESCALA 1:25

Vaso sanitário louça branca com caixa acoplada. Ver Caderno de louças e metais.

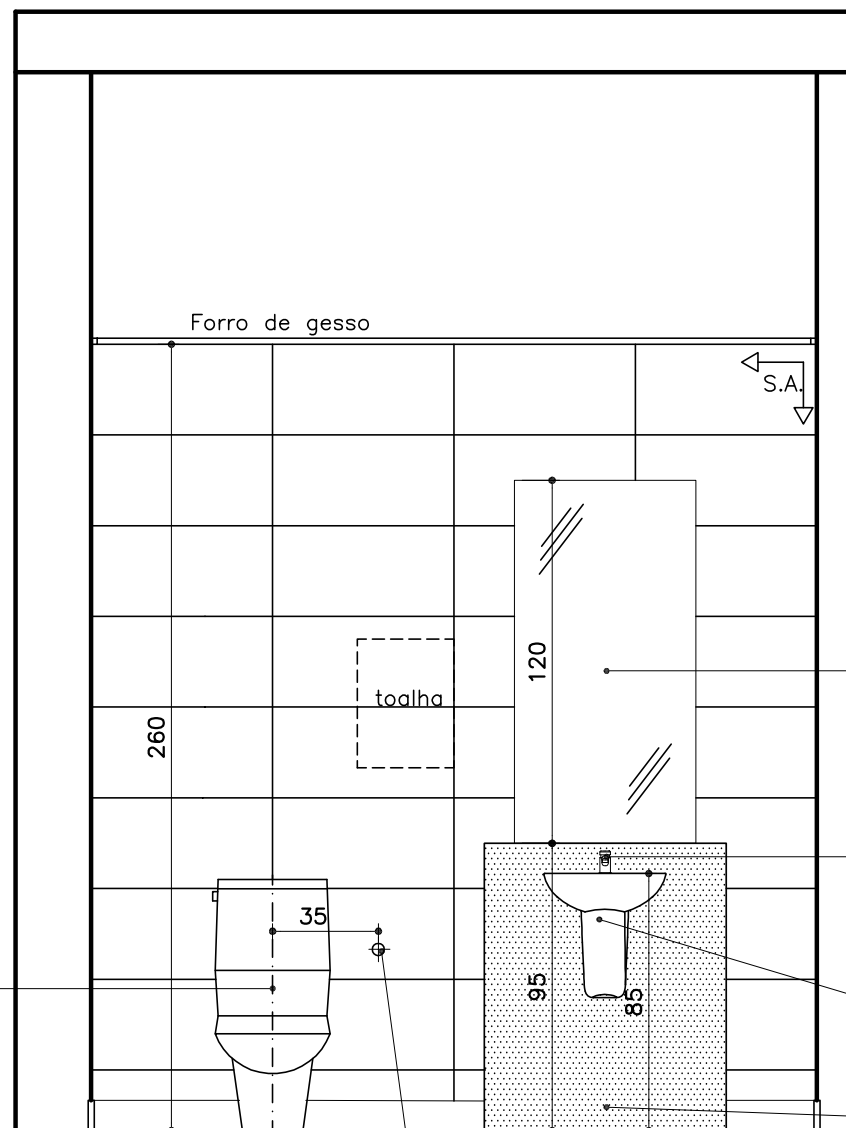

02 I.S.2 – 2ª PAV  
**ELEVAÇÃO 02**  
ESCALA 1:25

Espelho cristal, lapidado, 60x120cm, e=4mm, colado com silicone

Torneira para lavatório de mesa, de pressão. Ref.: Pressmatic compacto Docol

Lavatório com coluna suspensa Deka L510–C510 ou modelo semelhante, na cor branca. Altura de instalação: 85cm de topo, do piso acabado.

Placa de granito Cinza Corumbá polido, e=2cm, com 80cm de largura e 95cm de altura.

Ponto hidráulico para ducha higiênica h=60cm do piso, sem acabamento

↑ S.A. Início do sentido de assentamento

#### ACABAMENTOS

- **PISO**: porcelanato técnico (massa única), antiderrapante, borda retificada, 60x60cm, ref. ELIANE – Coleção Grânulos – Platina NA ou similar. Ver paginação de piso;
- **RODAPÉ**: em granito Cinza Corumbá ou Andorinha, h=10cm, e=2cm, semi embutido. Acabamento da junção das pedras em meia esquadria;
- **PAREDE**: cerâmica PEI–III, padrão extra classe A, dimensão 30x60cm, assentada horizontalmente, cor branca, acabamento brilhante, CECRISA, INCEPA ou similar;
- **TETO**: forro de gesso acartonado com juntas de dilatação em alumínio. Ver detalhe de forro.

#### OBSERVAÇÕES:

- CONFERIR MEDIDAS NO LOCAL E CONSULTAR CADERNO DE ESPECIFICAÇÕES E CADERNO DE LOUÇAS E METAIS;
- PARA MATERIAL SIMILAR AO DA ESPECIFICAÇÃO, DEVE-SE APRESENTAR AMOSTRAS PARA APROVAÇÃO.

#### PROMOTORIAS DE JUSTIÇA DE JUIZ DE FORA – MG

##### DETALHAMENTO: ÁREAS MOLHADAS– SANITÁRIOS COMUNS

CONTEÚDO: I.S.2 (2ª pav) – ELEVAÇÕES 1 E 2	REVISÃO 00	31/01/20
DESENHO: DANIELA ANDRADE		FOLHA: 05/18

Espelho cristal, lapidado, 60x120cm, e=4mm, colado com silicone

Torneira para lavatório de mesa, de pressão. Ref.: Pressmatic compacto Docol

Lavatório com coluna suspensa Deka L510-C510 ou modelo semelhante, na cor branca. Altura de instalação: 85cm de topo, do piso acabado.

Placa de granito Cinza Corumbá polido, e=2cm, com 80cm de largura e 95cm de altura.

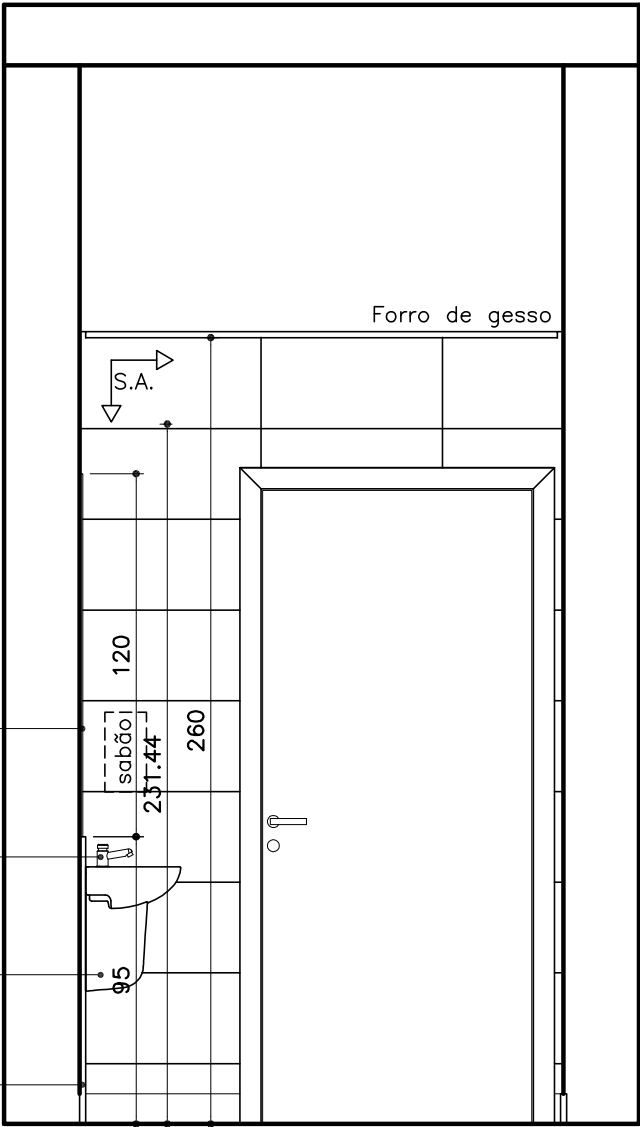

I.S.2 – 2º PAV  
**ELEVAÇÃO 03**  
ESCALA 1:25

Cabide de metal cromado. Ver Caderno de louças e metais.

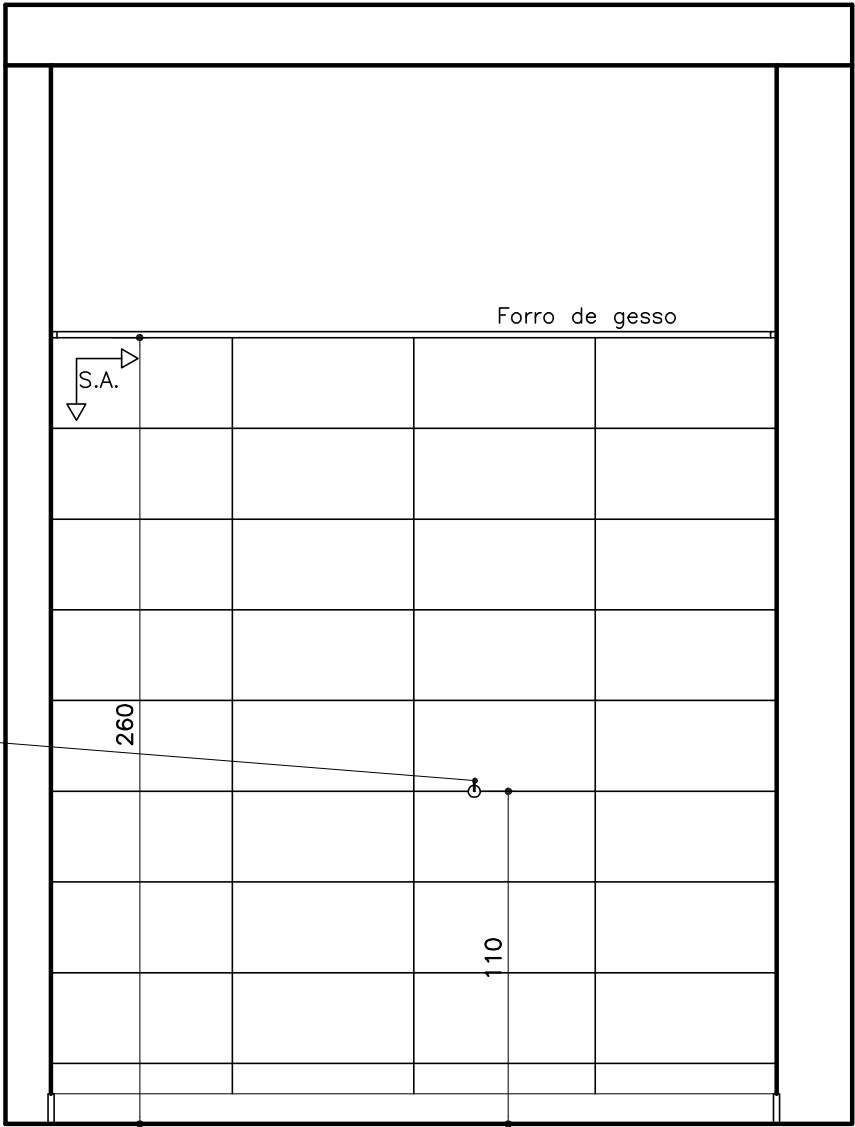

I.S.2 – 2º PAV  
**ELEVAÇÃO 04**  
ESCALA 1:25

↑ S.A. Início do sentido de assentamento

ACABAMENTOS

- **PISO:** porcelanato técnico (massa única), antiderrapante, borda retificada, 60x60cm, ref. ELIANE – Coleção Grânulos – Platina NA ou similar. Ver paginação de piso;
- **RODAPÉ:** em granito Cinza Corumbá ou Andorinha, h=10cm, e=2cm, semi embutido. Acabamento da junção das pedras em meia esquadria;
- **PAREDE:** cerâmica PEI-III, padrão extra classe A, dimensão 30x60cm, assentada horizontalmente, cor branca, acabamento brilhante, CECRISA, INCEPA ou similar;
- **TETO:** forro de gesso acartonado com juntas de dilatação em alumínio. Ver detalhe de forro.

OBSERVAÇÕES:		
– CONFERIR MEDIDAS NO LOCAL E CONSULTAR CADERNO DE ESPECIFICAÇÕES E CADERNO DE LOUÇAS E METAIS;		
– PARA MATERIAL SIMILAR AO DA ESPECIFICAÇÃO, DEVE-SE APRESENTAR AMOSTRAS PARA APROVAÇÃO.		
PROMOTORIAS DE JUSTIÇA DE JUIZ DE FORA – MG		
DETALHAMENTO: ÁREAS MOLHADAS– SANITÁRIOS COMUNS		
CONTEÚDO: I.S.2 (2º pav) – ELEVAÇÕES 3 E 4	REVISÃO 00	31/01/20
DESENHO: DANIELA ANDRADE		FOLHA: 06/18

Cabide de metal cromado.  
Ver Caderno de louças e metais.

Vaso sanitário louça branca  
com caixa acoplada.  
Ver Caderno de louças e metais.

Ponto hidráulico para ducha higiênica  
h=60cm do piso, sem acabamento

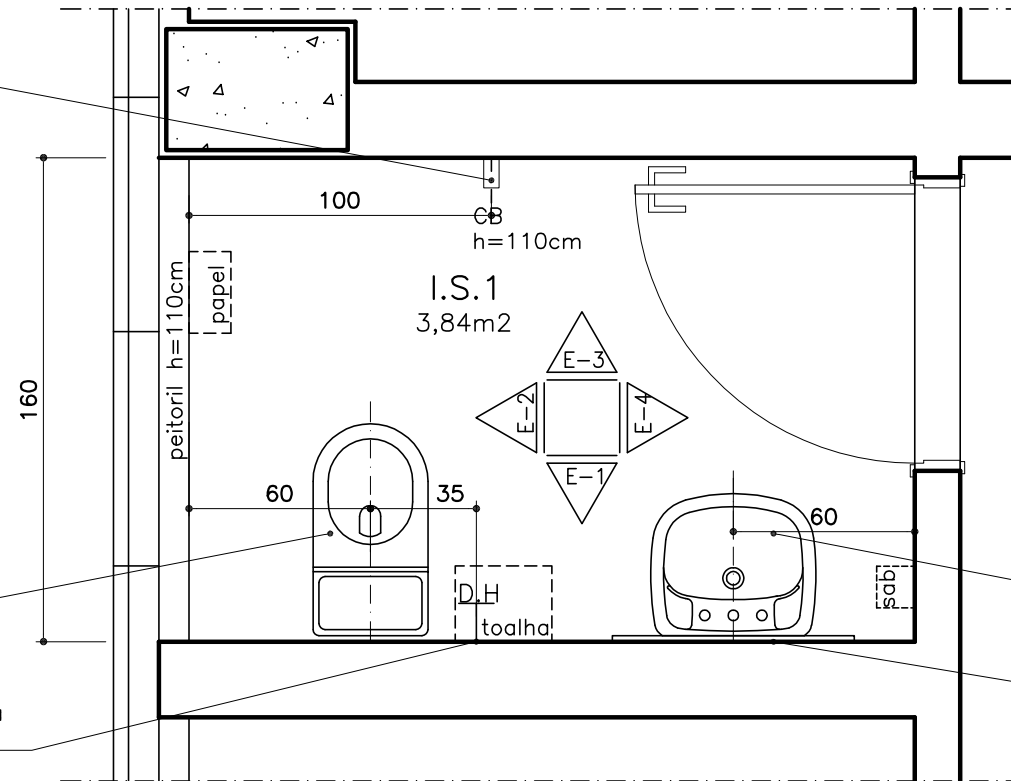

Lavatório com coluna suspensa Deka L510-C510  
ou modelo semelhante, na cor branca.  
Altura de instalação: 85cm de topo, do piso acabado.

Placa de granito Cinza Corumbá polido, e=2cm,  
com 80cm de largura e 95cm de altura.

3° ao 7° PAV.  
**DET. I.S.1**  
ESCALA 1:25

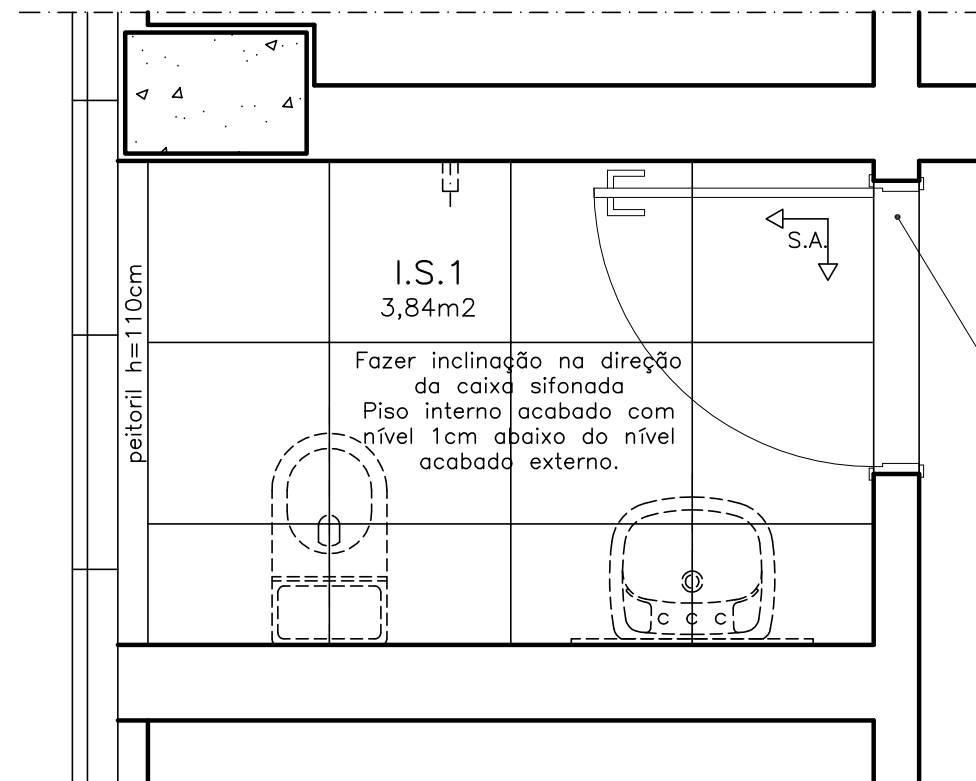

PAGINAÇÃO DO PISO

**DET. I.S.1**  
ESCALA 1:25

Soleira em granito Cinza  
Corumbá polido, e=2cm, com  
15cm de largura.

↑ S.A. Início do sentido  
de assentamento

#### ACABAMENTOS

- **PISO:** porcelanato técnico (massa única), antiderrapante, borda retificada, 60x60cm, ref. ELIANE – Coleção Grânulos – Platina NA ou similar. Ver paginação de piso;
- **RODAPÉ:** em granito Cinza Corumbá ou Andorinha, h=10cm, e=2cm, semi embutido. Acabamento da junção das pedras em meia esquadria;
- **PAREDE:** cerâmica PEI-III, padrão extra classe A, dimensão 30x60cm, assentada horizontalmente, cor branca, acabamento brilhante, CECRISA, INCEPA ou similar;
- **TETO:** forro de gesso acartonado com juntas de dilatação em alumínio. Ver detalhe de forro;

#### OBSERVAÇÕES:

- CONFERIR MEDIDAS NO LOCAL E CONSULTAR CADERNO DE ESPECIFICAÇÕES E CADERNO DE LOUÇAS E METAIS;
- PARA MATERIAL SIMILAR AO DA ESPECIFICAÇÃO, DEVE-SE APRESENTAR AMOSTRAS PARA APROVAÇÃO.

#### PROMOTORIAS DE JUSTIÇA DE JUIZ DE FORA – MG

DETALHAMENTO: ÁREAS MOLHADAS– SANITÁRIOS COMUNS

CONTEÚDO: I.S.1 (3° AO 7° pav) – PLANTA, PAGINAÇÃO DO PISO E ESPECIFICAÇÕES	REVISÃO 00	31/01/20
DESENHO: DANIELA ANDRADE		FOLHA: 07/18

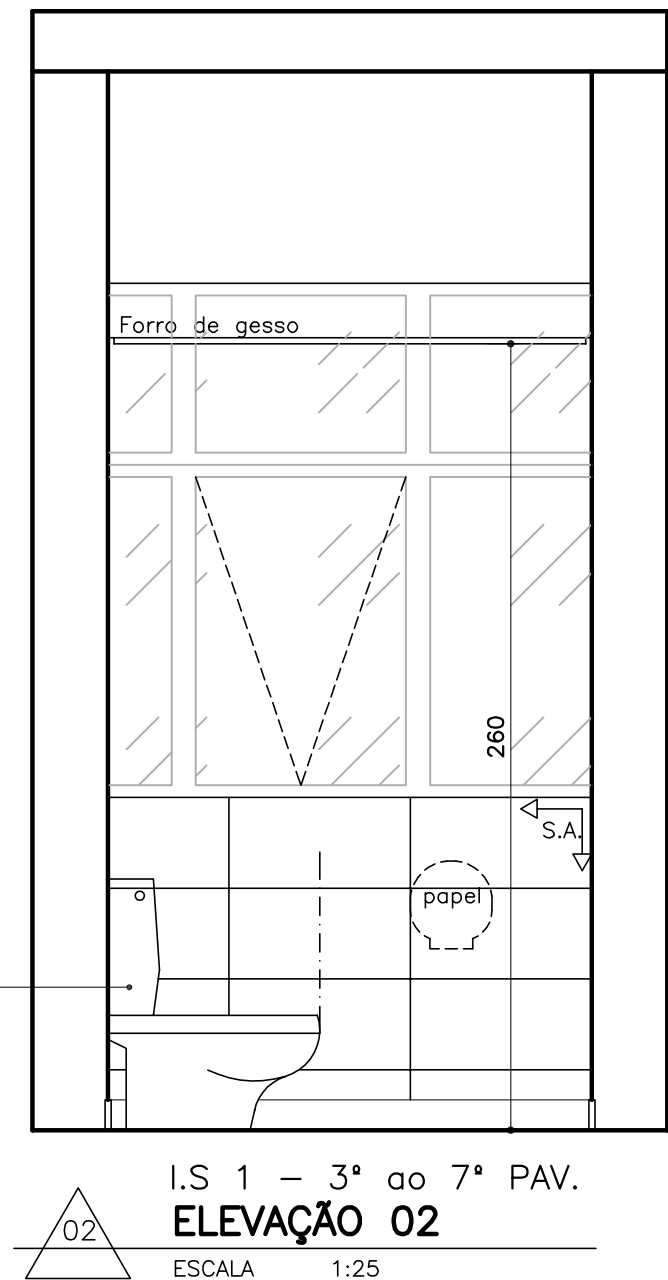
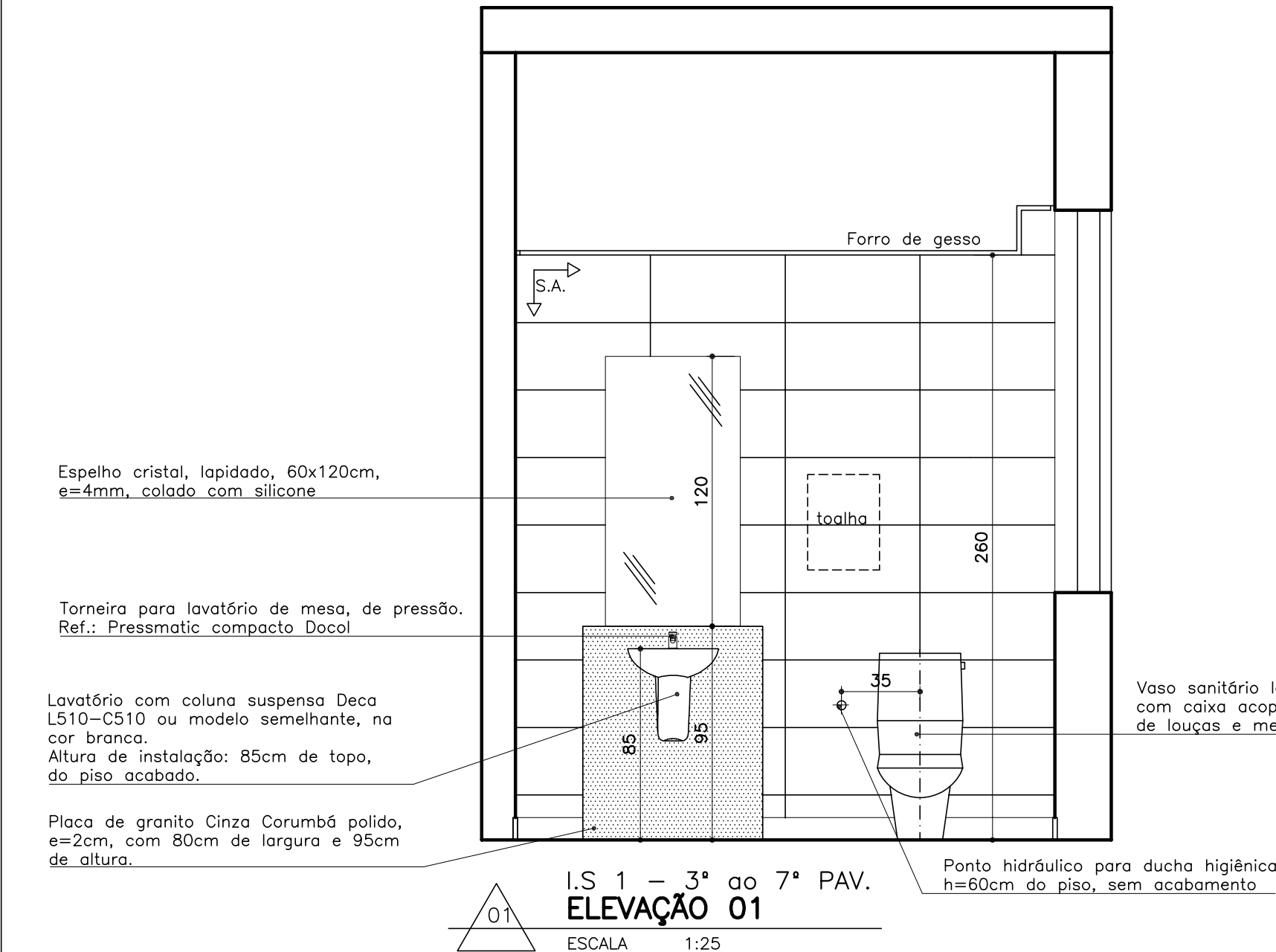

↑ S.A. Início do sentido de assentamento

OBSERVAÇÕES:		
- CONFERIR MEDIDAS NO LOCAL E CONSULTAR CADERNO DE ESPECIFICAÇÕES E CADERNO DE LOUÇAS E METAIS;		
- PARA MATERIAL SIMILAR AO DA ESPECIFICAÇÃO, DEVE-SE APRESENTAR AMOSTRAS PARA APROVAÇÃO.		
PROMOTORIAS DE JUSTIÇA DE JUIZ DE FORA – MG		
DETALHAMENTO: ÁREAS MOLHADAS– SANITÁRIOS COMUNS		
CONTEÚDO: I.S.1 (3º AO 7º pav) – ELEVÇÕES 1 E 2	REVISÃO 00	31/01/20
DESENHO: DANIELA ANDRADE		FOLHA: 08/18

**ACABAMENTOS**

- **PISO:** porcelanato técnico (massa única), antiderrapante, borda retificada, 60x60cm, ref. ELIANE – Coleção Grânulos – Platina NA ou similar. Ver paginação de piso;
- **RODAPÉ:** em granito Cinza Corumbá ou Andorinha, h=10cm, e=2cm, semi embutido. Acabamento da junção das pedras em meia esquadria;
- **PAREDE:** cerâmica PEI-III, padrão extra classe A, dimensão 30x60cm, assentada horizontalmente, cor branca, acabamento brilhante, CECRISA, INCEPA ou similar;
- **TETO:** forro de gesso acartonado com juntas de dilatação em alumínio. Ver detalhe de forro.



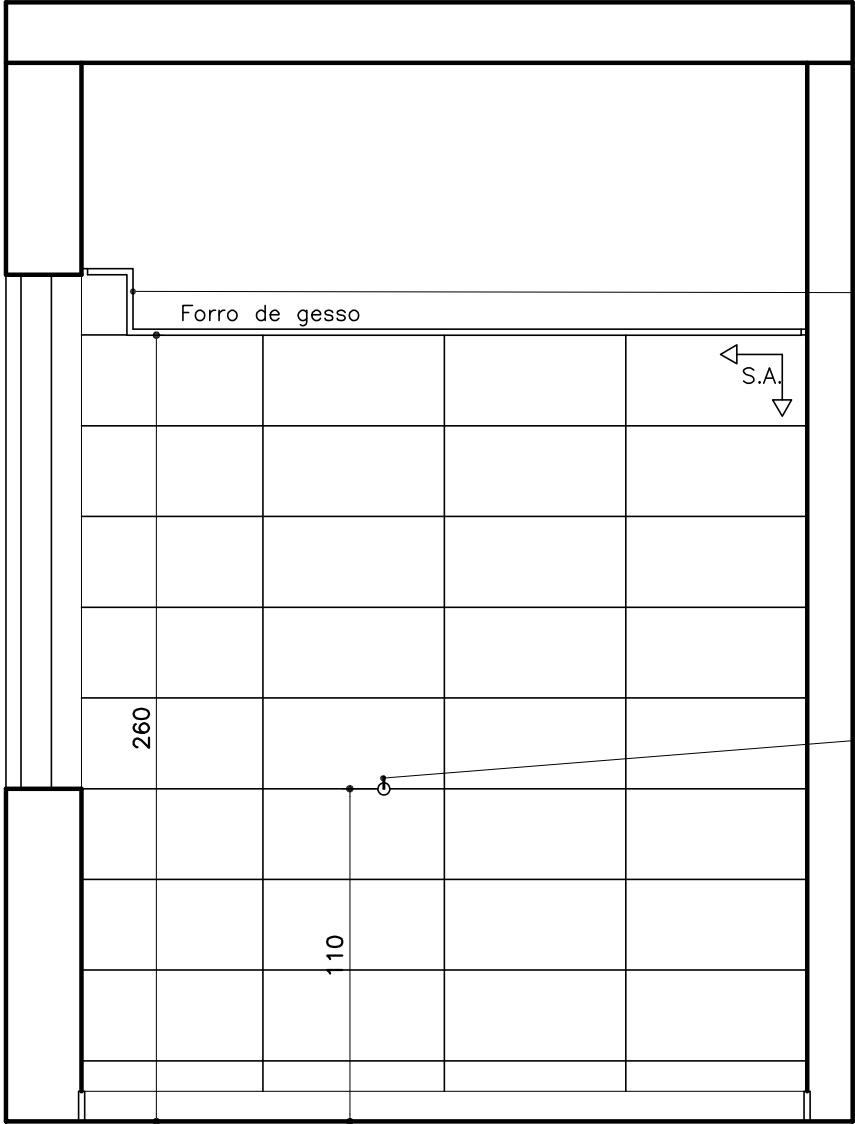

Cortineiro em gesso. Ver projeto de forro.

Cabide de metal cromado. Ver Caderno de louças e metais.

I.S 1 – 3º ao 7º PAV.  
**ELEVAÇÃO 03**  
ESCALA 1:25

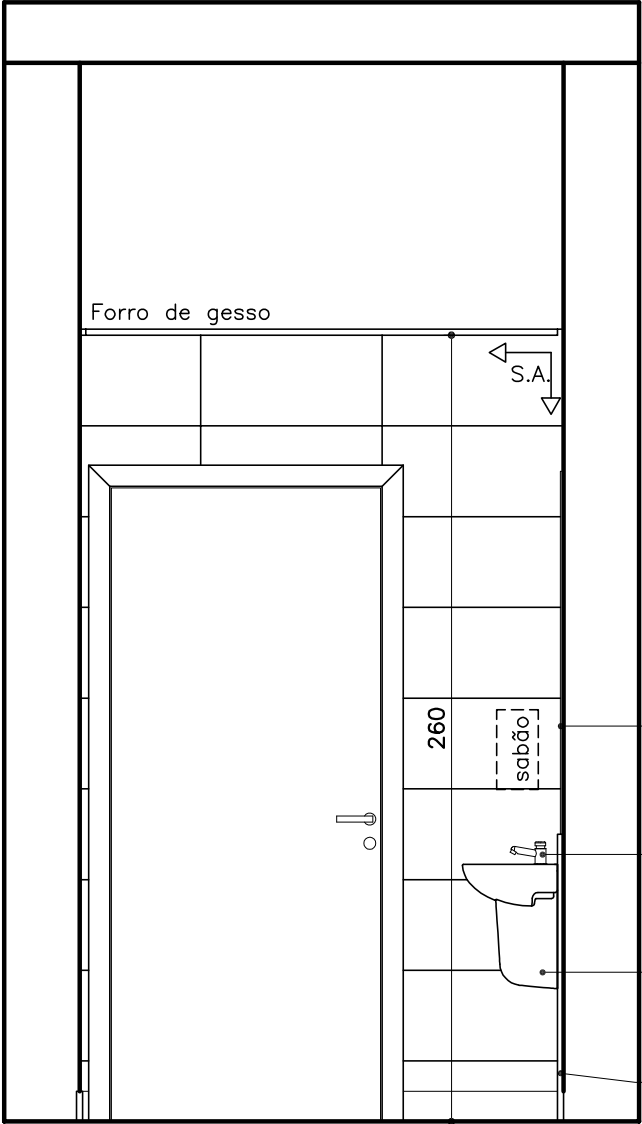

Espelho cristal, lapidado, 60x120cm, e=4mm, colado com silicone

Torneira para lavatório de mesa, de pressão. Ref.: Pressmatic compacto Docol

Lavatório com coluna suspensa Deka L510–C510 ou modelo semelhante, na cor branca. Altura de instalação: 85cm de topo, do piso acabado.

Placa de granito Cinza Corumbá polido, e=2cm, com 80cm de largura e 95cm de altura.

I.S 1 – 3º ao 7º PAV.  
**ELEVAÇÃO 04**  
ESCALA 1:25

↑ Início do sentido  
S.A. de assentamento  
→

ACABAMENTOS

- PISO: porcelanato técnico (massa única), antiderrapante, borda retificada, 60x60cm, ref. ELIANE – Coleção Grânulos – Platina NA ou similar. Ver paginação de piso;
- RODAPÉ: em granito Cinza Corumbá ou Andorinha, h=10cm, e=2cm, semi embutido. Acabamento da junção das pedras em meia esquadria;
- PAREDE: cerâmica PEI–III, padrão extra classe A, dimensão 30x60cm, assentada horizontalmente, cor branca, acabamento brilhante, CECRISA, INCEPA ou similar;
- TETO: forro de gesso acartonado com juntas de dilatação em alumínio. Ver detalhe de forro.

OBSERVAÇÕES:

- CONFERIR MEDIDAS NO LOCAL E CONSULTAR CADERNO DE ESPECIFICAÇÕES E CADERNO DE LOUÇAS E METAIS;
- PARA MATERIAL SIMILAR AO DA ESPECIFICAÇÃO, DEVE-SE APRESENTAR AMOSTRAS PARA APROVAÇÃO.

PROMOTORIAS DE JUSTIÇA DE JUIZ DE FORA – MG		
DETALHAMENTO: ÁREAS MOLHADAS– SANITÁRIOS COMUNS		
CONTEÚDO: I.S.1 (3º AO 7º pav) – ELEVAÇÕES 3 E 4	REVISÃO 00	31/01/20
DESENHO: DANIELA ANDRADE		FOLHA: 09/18

Ponto hidráulico para ducha higiênica  
h=60cm do piso, sem acabamento

Vaso sanitário louça branca  
com caixa acoplada.  
Ver Caderno de louças e metais.

Cabide de metal cromado.  
Ver Caderno de louças e metais.

Placa de granito Cinza Corumbá polido, e=2cm,  
com 80cm de largura e 95cm de altura.

Lavatório com coluna suspensa Deca L510–C510  
ou modelo semelhante, na cor branca.  
Altura de instalação: 85cm de topo, do piso acabado.

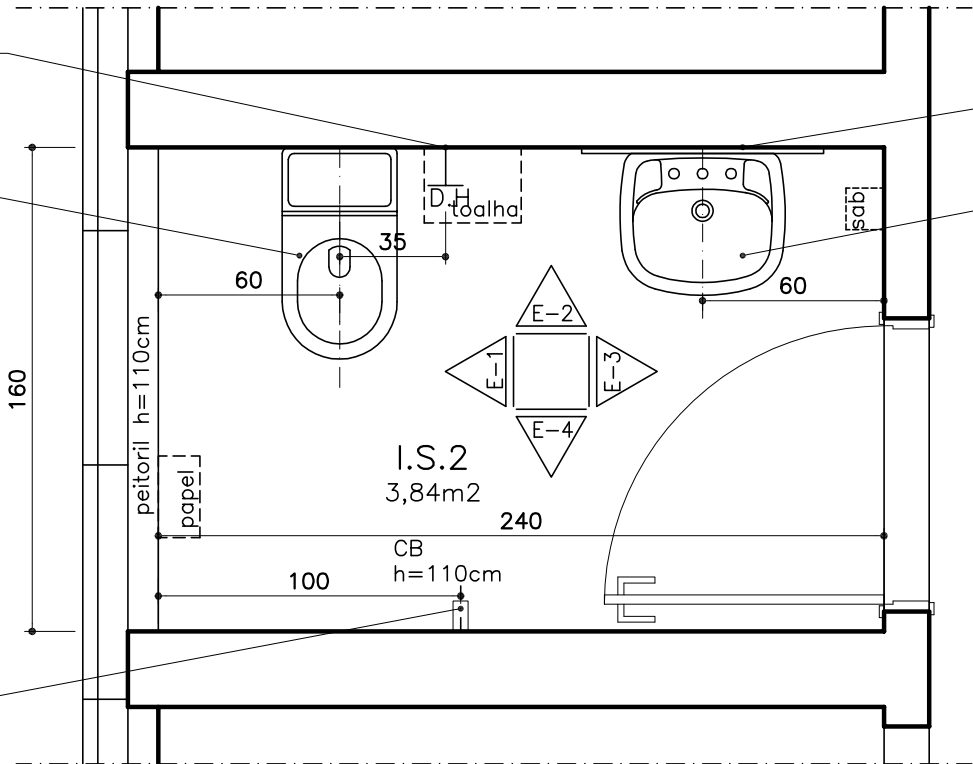

3° ao 7° PAV.

DET. I.S.2

ESCALA 1:25

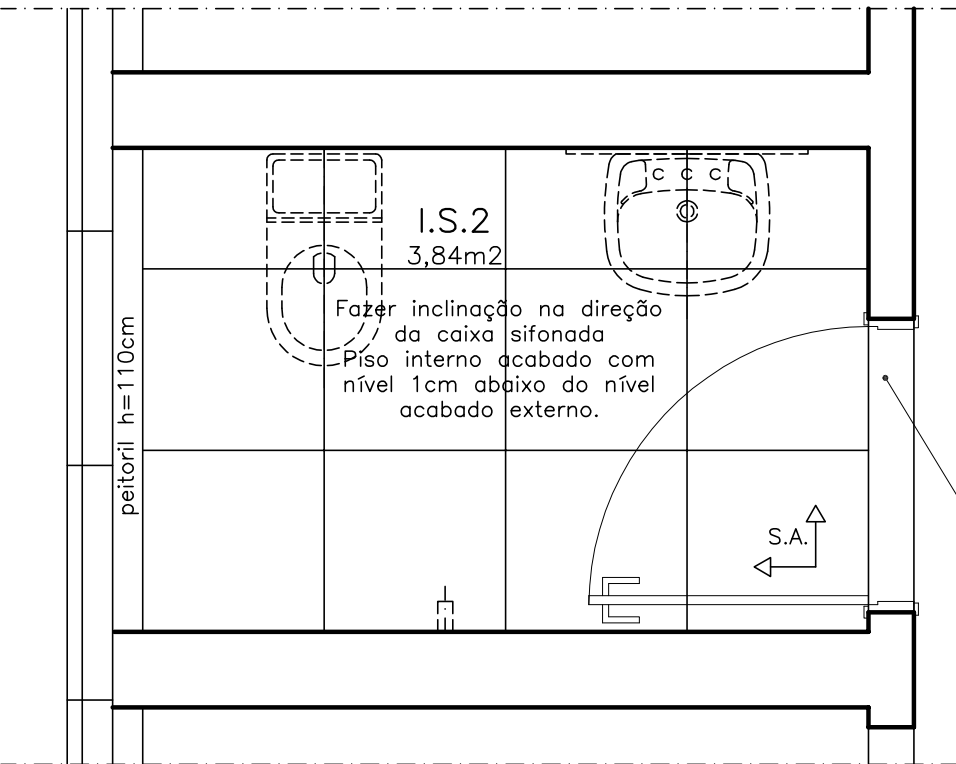
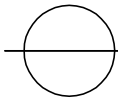

PAGINAÇÃO DO PISO

DET. I.S.2

ESCALA 1:25

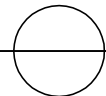

Soleira em granito Cinza  
Corumbá polido, e=2cm,  
com 15cm de largura

↑ S.A. Início do sentido  
de assentamento

ACABAMENTOS

- PISO: porcelanato técnico (massa única), antiderrapante, borda retificada, 60x60cm, ref. ELIANE – Coleção Grânulos – Platina NA ou similar. Ver paginação de piso;
- RODAPÉ: em granito Cinza Corumbá ou Andorinha, h=10cm, e=2cm, semi embutido. Acabamento da junção das pedras em meia esquadria;
- PAREDE: cerâmica PEI–III, padrão extra classe A, dimensão 30x60cm, assentada horizontalmente, cor branca, acabamento brilhante, CECRISA, INCEPA ou similar;
- TETO: forro de gesso acartonado com juntas de dilatação em alumínio. Ver detalhe de forro;

OBSERVAÇÕES:

- CONFERIR MEDIDAS NO LOCAL E CONSULTAR CADERNO DE ESPECIFICAÇÕES E CADERNO DE LOUÇAS E METAIS;
- PARA MATERIAL SIMILAR AO DA ESPECIFICAÇÃO, DEVE-SE APRESENTAR AMOSTRAS PARA APROVAÇÃO.

PROMOTORIAS DE JUSTIÇA  
DE JUIZ DE FORA – MG

DETALHAMENTO: ÁREAS MOLHADAS– SANITÁRIOS COMUNS

CONTEÚDO: I.S.2 (3° AO 7° pav) – PLANTA, PAGINAÇÃO DO PISO E ESPECIFICAÇÕES	REVISÃO 00	31/01/20
DESENHO: DANIELA ANDRADE		FOLHA: 10/18

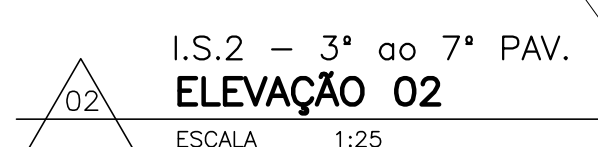
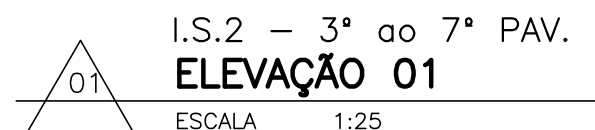

 Início do sentido  
de assentamento

<p align="center"><b>PROMOTORIAS DE JUSTIÇA DE JUIZ DE FORA – MG</b></p>		
<p align="center"><b>DETALHAMENTO: ÁREAS MOLHADAS– SANITÁRIOS COMUNS</b></p>		
<p><b>CONTEÚDO:</b> I.S.2 (3º AO 7º pav) – ELEVAÇÕES 1 E 2</p>	<p><b>REVISÃO</b> 00</p>	<p>31/01/20</p>
<p><b>DESENHO:</b> DANIELA ANDRADE</p>		<p><b>FOLHA:</b> 11/18</p>

Espelho cristal, lapidado, 60x120cm,  
e=4mm, colado com silicone

Torneira para lavatório de mesa, de pressão.  
Ref.: Pressmatic compacto Docol

Lavatório com coluna suspensa Deka L510-C510  
ou modelo semelhante, na cor branca. Altura de  
instalação: 85cm de topo, do piso acabado.

Placa de granito Cinza Corumbá polido, e=2cm,  
com 80cm de largura e 95cm de altura.

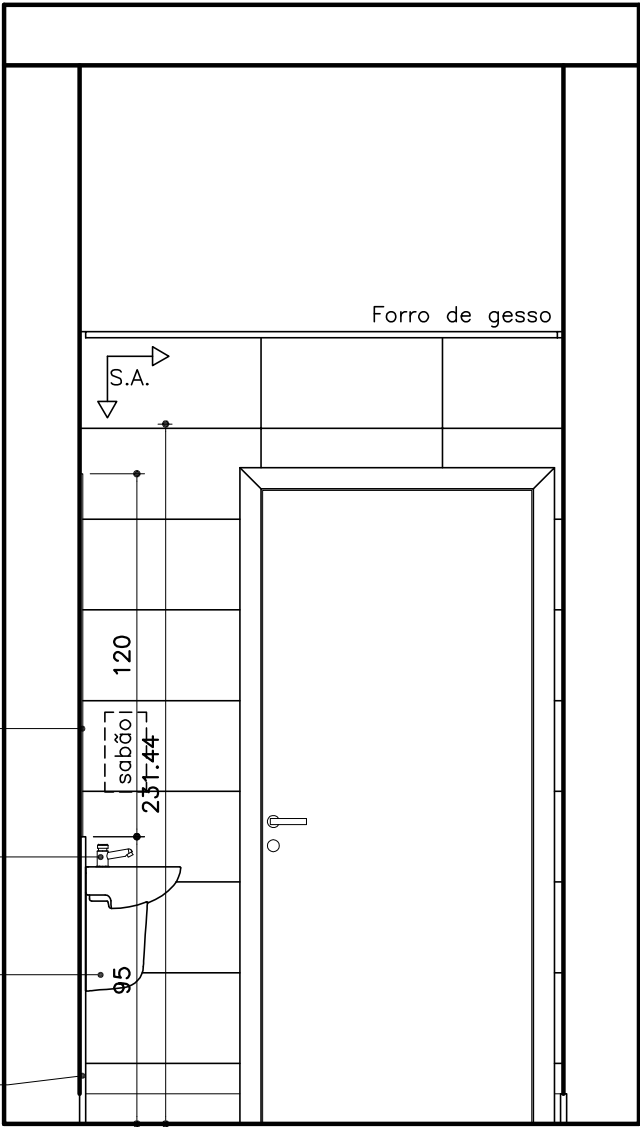

I.S.2 – 3º ao 7º PAV.  
**ELEVAÇÃO 03**  
ESCALA 1:25

Cabide de metal cromado.  
Ver Caderno de louças e metais.

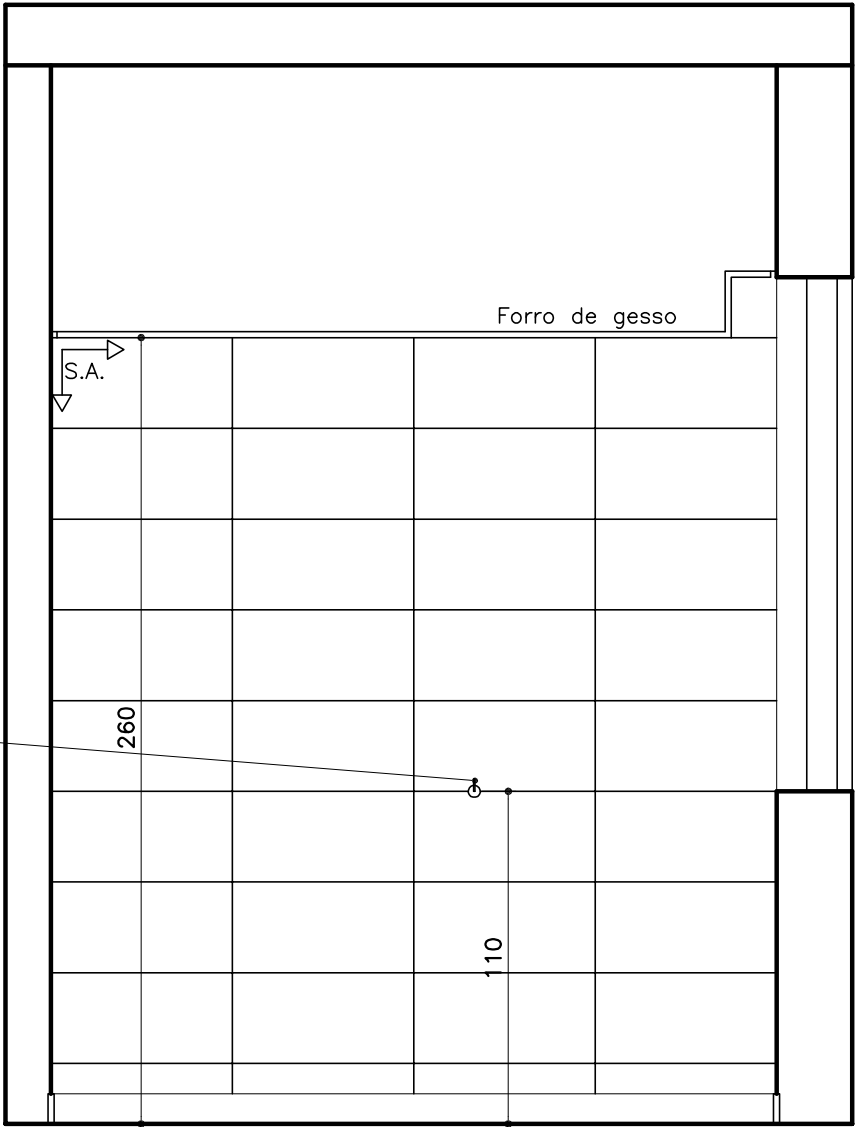

I.S.2 – 3º ao 7º PAV.  
**ELEVAÇÃO 04**  
ESCALA 1:25

↑ S.A. Início do sentido  
→ de assentamento

ACABAMENTOS

- **PISO:** porcelanato técnico (massa única), antiderrapante, borda retificada, 60x60cm, ref. ELIANE – Coleção Grânulos – Platina NA ou similar. Ver paginação de piso;
- **RODAPÉ:** em granito Cinza Corumbá ou Andorinha, h=10cm, e=2cm, semi embutido. Acabamento da junção das pedras em meia esquadria;
- **PAREDE:** cerâmica PEI-III, padrão extra classe A, dimensão 30x60cm, assentada horizontalmente, cor branca, acabamento brilhante, CECRISA, INCEPA ou similar;
- **TETO:** forro de gesso acartonado com juntas de dilatação em alumínio. Ver detalhe de forro.

FORMATO A3

OBSERVAÇÕES:

- CONFERIR MEDIDAS NO LOCAL E CONSULTAR CADERNO DE ESPECIFICAÇÕES E CADERNO DE LOUÇAS E METAIS;
- PARA MATERIAL SIMILAR AO DA ESPECIFICAÇÃO, DEVE-SE APRESENTAR AMOSTRAS PARA APROVAÇÃO.

PROMOTORIAS DE JUSTIÇA DE JUIZ DE FORA – MG		
DETALHAMENTO: ÁREAS MOLHADAS– SANITÁRIOS COMUNS		
CONTEÚDO: I.S.2 (3º AO 7º pav) – ELEVAÇÕES 3 E 4	REVISÃO 00	31/01/20
DESENHO: DANIELA ANDRADE		FOLHA: 12/18

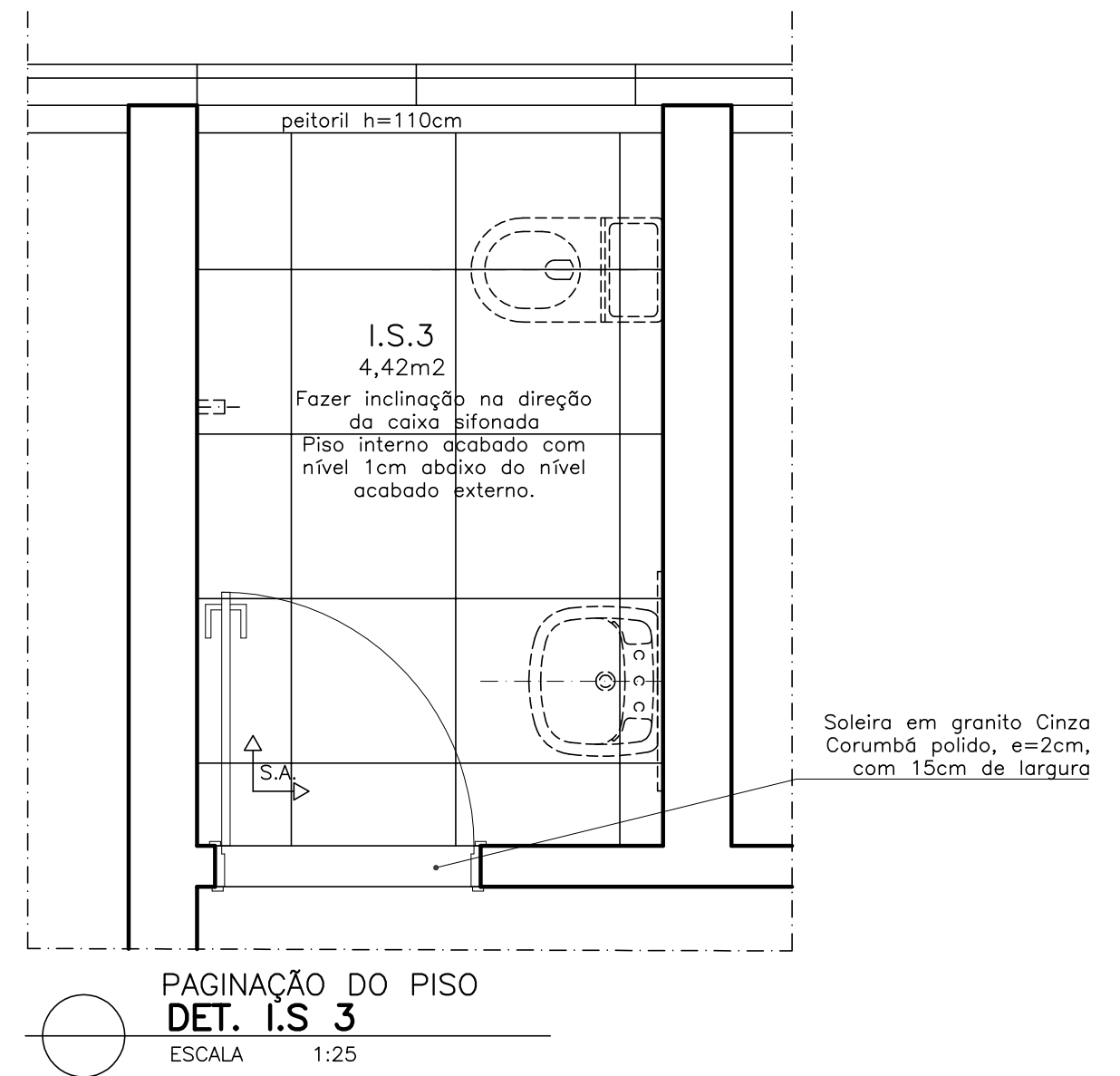
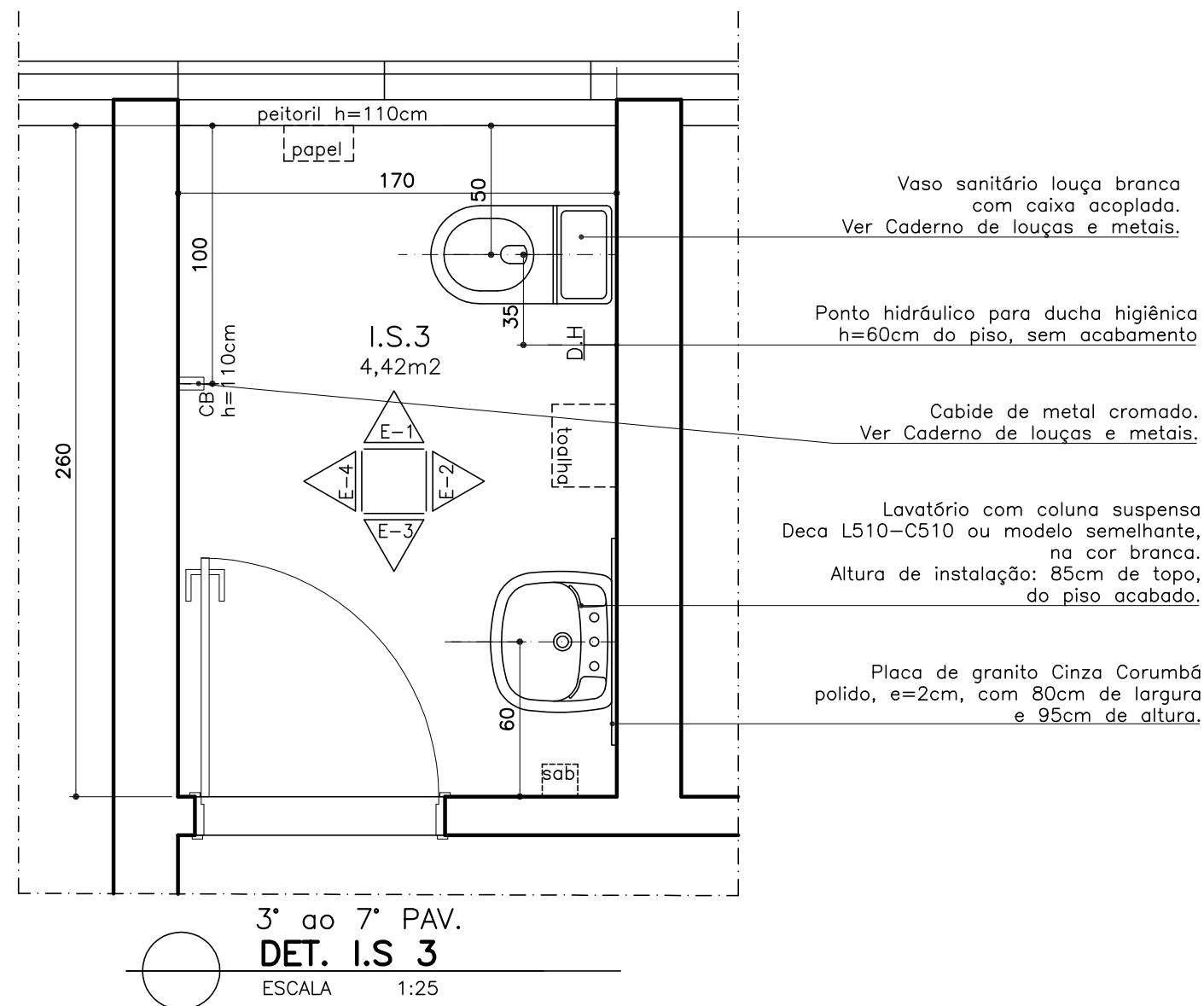

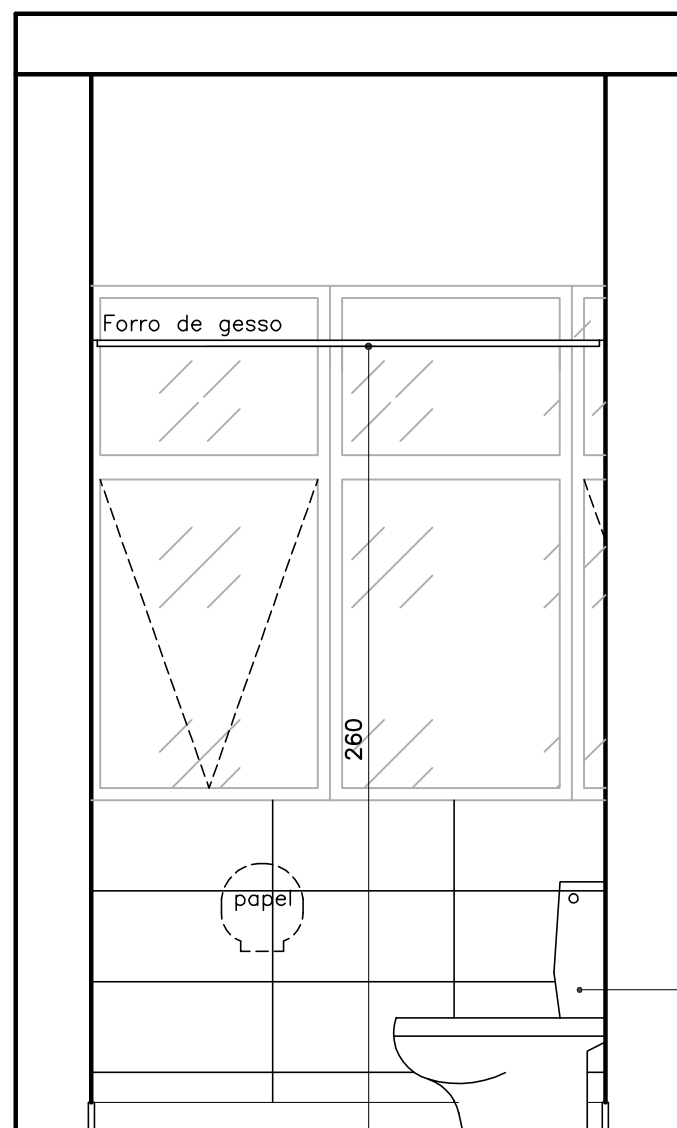

I.S 3 – 3º ao 7º PAV.  
**ELEVAÇÃO 01**  
ESCALA 1:25

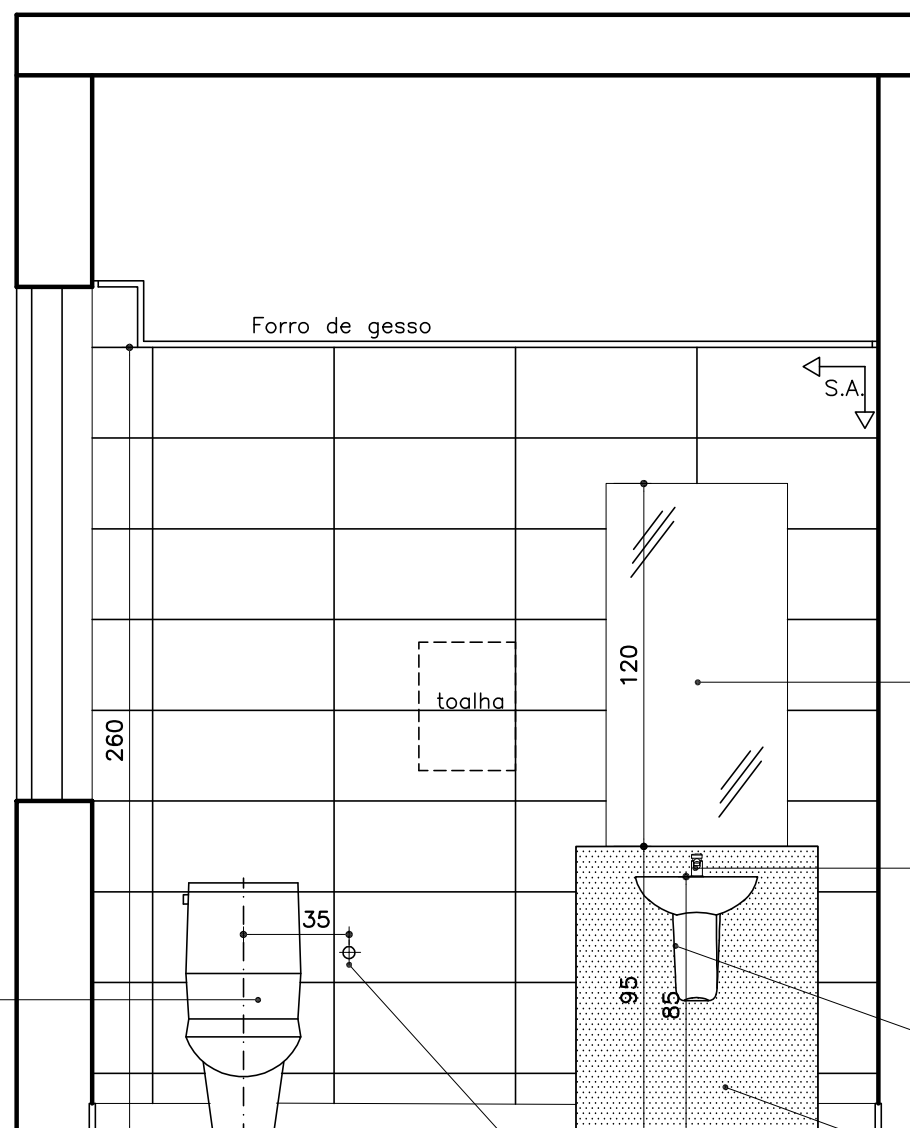

I.S 3 – 3º ao 7º PAV.  
**ELEVAÇÃO 02**  
ESCALA 1:25

Espelho cristal, lapidado, 60x120cm,  
e=4mm, colado com silicone

Torneira para lavatório de mesa, de pressão.  
Ref.: Pressmatic compacto Docol

Lavatório com coluna suspensa Deca  
L510-C510 ou modelo semelhante, na  
cor branca.  
Altura de instalação: 85cm de topo,  
do piso acabado.

Placa de granito Cinza Corumbá polido,  
e=2cm, com 80cm de largura e 95cm de  
altura.

Ponto hidráulico para ducha higiênica  
h=60cm do piso, sem acabamento

↑ S.A. Início do sentido  
de assentamento

#### ACABAMENTOS

- **PISO:** porcelanato técnico (massa única), antiderrapante, borda retificada, 60x60cm, ref. ELIANE – Coleção Grânulos – Platina NA ou similar. Ver paginação de piso;
- **RODAPÉ:** em granito Cinza Corumbá ou Andorinha, h=10cm, e=2cm, semi embutido. Acabamento da junção das pedras em meia esquadria;
- **PAREDE:** cerâmica PEI-III, padrão extra classe A, dimensão 30x60cm, assentada horizontalmente, cor branca, acabamento brilhante, CECRISA, INCEPA ou similar;
- **TETO:** forro de gesso acartonado com juntas de dilatação em alumínio. Ver detalhe de forro.

#### OBSERVAÇÕES:

- CONFERIR MEDIDAS NO LOCAL E CONSULTAR CADERNO DE ESPECIFICAÇÕES E CADERNO DE LOUÇAS E METAIS;
- PARA MATERIAL SIMILAR AO DA ESPECIFICAÇÃO, DEVE-SE APRESENTAR AMOSTRAS PARA APROVAÇÃO.

#### PROMOTORIAS DE JUSTIÇA DE JUIZ DE FORA – MG

##### DETALHAMENTO: ÁREAS MOLHADAS– SANITÁRIOS COMUNS

CONTEÚDO: I.S.3 (3º AO 7º pav) – ELEVAÇÕES 1 E 2	REVISÃO 00	31/01/20
DESENHO: DANIELA ANDRADE		FOLHA: 14/18

Espeelho cristal, lapidado, 60x120cm, e=4mm, colado com silicone

Torneira para lavatório de mesa, de pressão. Ref.: Pressmatic compacto Docol

Lavatório com coluna suspensa Deca L510–C510 ou modelo semelhante, na cor branca. Altura de instalação: 85cm de topo, do piso acabado.

Placa de granito Cinza Corumbá polido, e=2cm, com 80cm de largura e 95cm de altura.

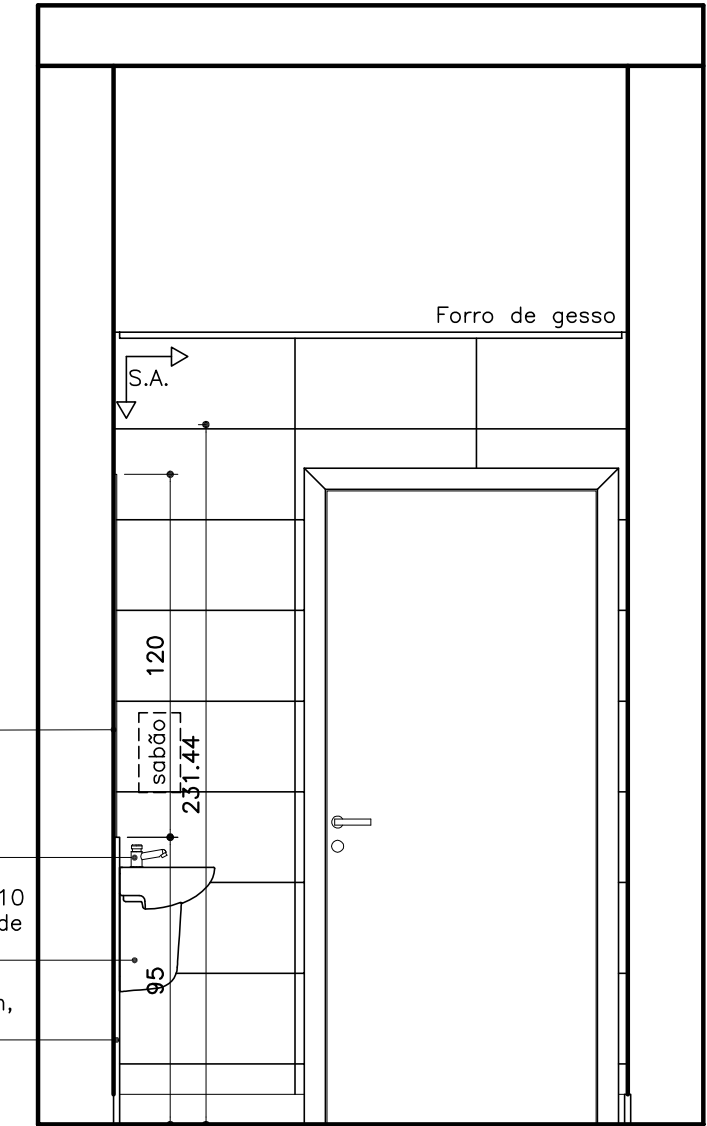

I.S.3 – 3ª ao 7ª PAV.  
**ELEVAÇÃO 03**  
ESCALA 1:25

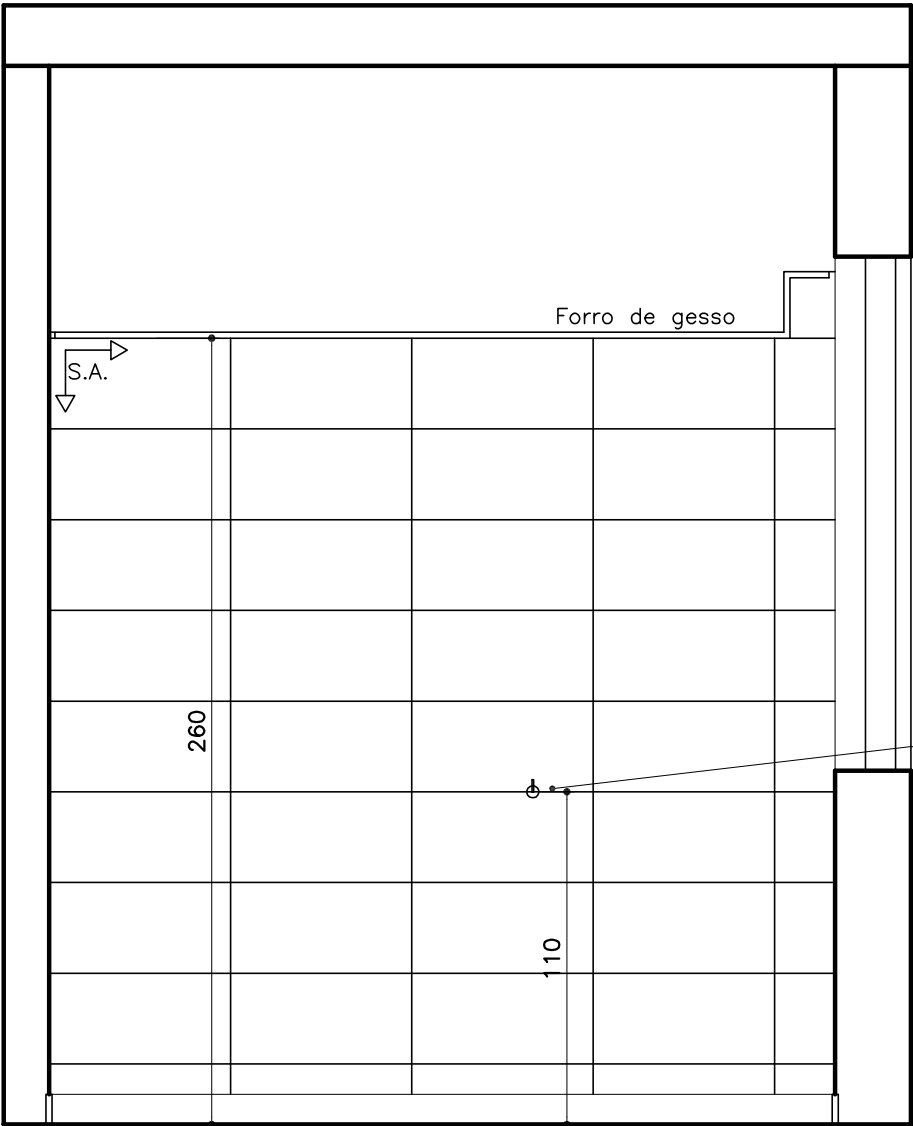

I.S.3 – 3ª ao 7ª PAV.  
**ELEVAÇÃO 04**  
ESCALA 1:25

Cabide de metal cromado. Ver Caderno de louças e metais.

↑ S.A. Início do sentido de assentamento

ACABAMENTOS

- **PISO**: porcelanato técnico (massa única), antiderrapante, borda retificada, 60x60cm, ref. ELIANE – Coleção Grânulos – Platina NA ou similar. Ver paginação de piso;
- **RODAPÉ**: em granito Cinza Corumbá ou Andorinha, h=10cm, e=2cm, semi embutido. Acabamento da junção das pedras em meia esquadria;
- **PAREDE**: cerâmica PEI–III, padrão extra classe A, dimensão 30x60cm, assentada horizontalmente, cor branca, acabamento brilhante, CECRISA, INCEPA ou similar;
- **TETO**: forro de gesso acartonado com juntas de dilatação em alumínio. Ver detalhe de forro.

FORMATO A3

OBSERVAÇÕES:

- CONFERIR MEDIDAS NO LOCAL E CONSULTAR CADERNO DE ESPECIFICAÇÕES E CADERNO DE LOUÇAS E METAIS;
- PARA MATERIAL SIMILAR AO DA ESPECIFICAÇÃO, DEVE-SE APRESENTAR AMOSTRAS PARA APROVAÇÃO.

PROMOTORIAS DE JUSTIÇA DE JUIZ DE FORA – MG		
DETALHAMENTO: ÁREAS MOLHADAS– SANITÁRIOS COMUNS		
CONTEÚDO: I.S.3 (3ª AO 7ª pav) – ELEVAÇÕES 3 E 4	REVISÃO 00	31/01/20
DESENHO: DANIELA ANDRADE		FOLHA: 15/18

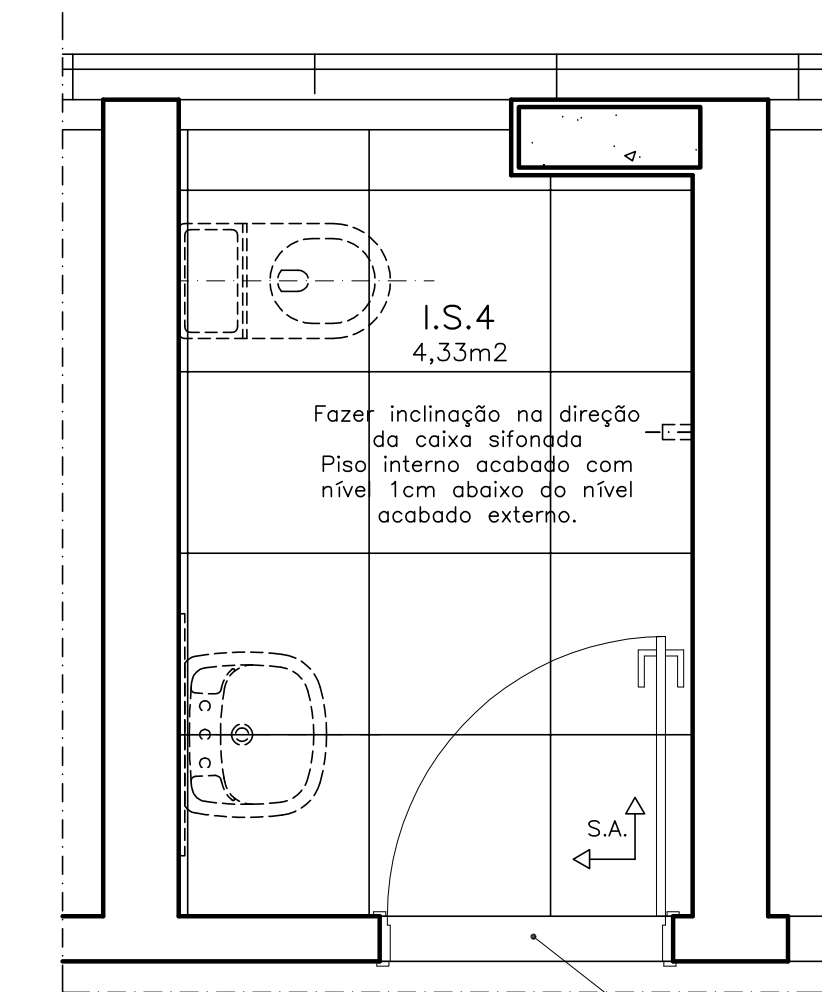

PAGINAÇÃO DO PISO  
**DET. I.S.4**  
ESCALA 1:25

Soleira em granito Cinza Corumbá polido, e=2cm, com 15cm de largura

Vaso sanitário louça branca com caixa acoplada.  
Ver Caderno de louças e metais.

Ponto hidráulico para ducha higiênica h=60cm do piso, sem acabamento

Cabide de metal cromado.  
Ver Caderno de louças e metais.

Lavatório com coluna suspensa Deca L510-C510 ou modelo semelhante, na cor branca.  
Altura de instalação: 85cm de topo, do piso acabado.

Placa de granito Cinza Corumbá polido, e=2cm, com 80cm de largura e 95cm de altura.

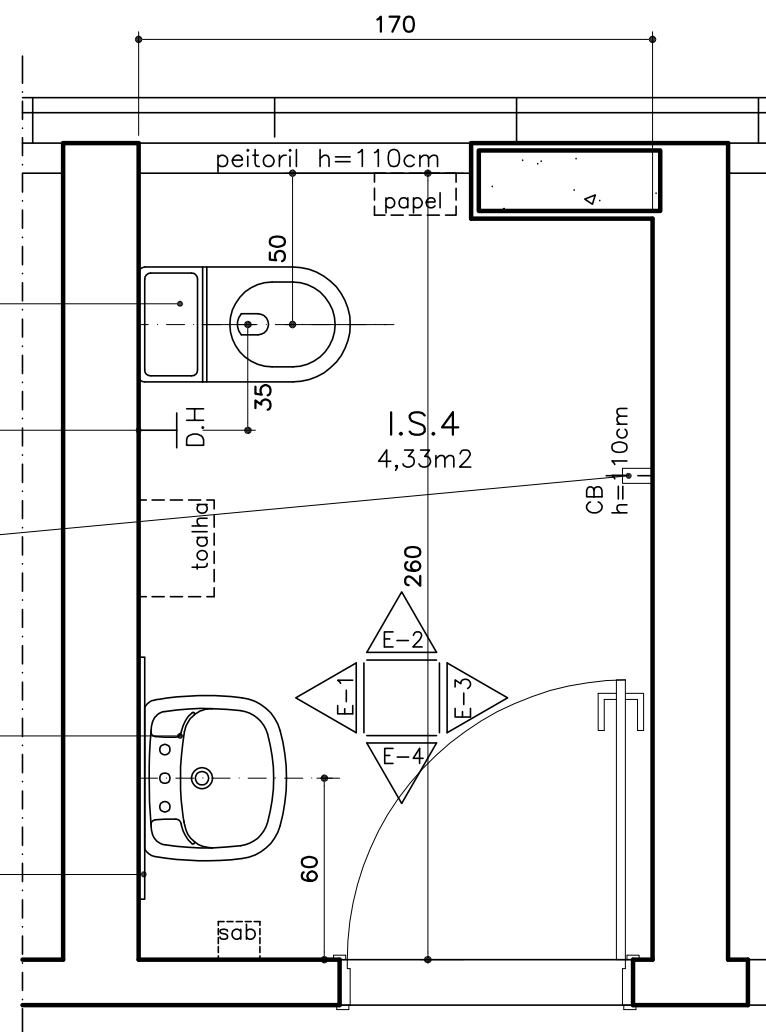

3° ao 7° PAV.  
**DET. I.S.4**  
ESCALA 1:25

#### ACABAMENTOS

- **PISO**: porcelanato técnico (massa única), antiderrapante, borda retificada, 60x60cm, ref. ELIANE – Coleção Grânulos – Platina NA ou similar. Ver paginação de piso;
- **RODAPÉ**: em granito Cinza Corumbá ou Andorinha, h=10cm, e=2cm, semi embutido. Acabamento da junção das pedras em meia esquadria;
- **PAREDE**: cerâmica PEI-III, padrão extra classe A, dimensão 30x60cm, assentada horizontalmente, cor branca, acabamento brilhante, CECRISA, INCEPA ou similar;
- **TETO**: forro de gesso acartonado com juntas de dilatação em alumínio. Ver detalhe de forro.

#### OBSERVAÇÕES:

- CONFERIR MEDIDAS NO LOCAL E CONSULTAR CADERNO DE ESPECIFICAÇÕES E CADERNO DE LOUÇAS E METAIS;
- PARA MATERIAL SIMILAR AO DA ESPECIFICAÇÃO, DEVE-SE APRESENTAR AMOSTRAS PARA APROVAÇÃO.

#### PROMOTORIAS DE JUSTIÇA DE JUIZ DE FORA – MG

##### DETALHAMENTO: ÁREAS MOLHADAS– SANITÁRIOS COMUNS

CONTEÚDO: I.S.4 (3° AO 7° pav) – PLANTA, PAGINAÇÃO DO PISO E ESPECIFICAÇÕES	REVISÃO 00	31/01/20
DESENHO: DANIELA ANDRADE		FOLHA: 16/18



Espelho cristal, lapidado, 60x120cm, e=4mm, colado com silicone

Torneira para lavatório de mesa, de pressão. Ref.: Pressmatic compacto Docol

Lavatório com coluna suspensa Deca L510-C510 ou modelo semelhante, na cor branca. Altura de instalação: 85cm de topo, do piso acabado.

Placa de granito Cinza Corumbá polido, e=2cm, com 80cm de largura e 95cm de altura.

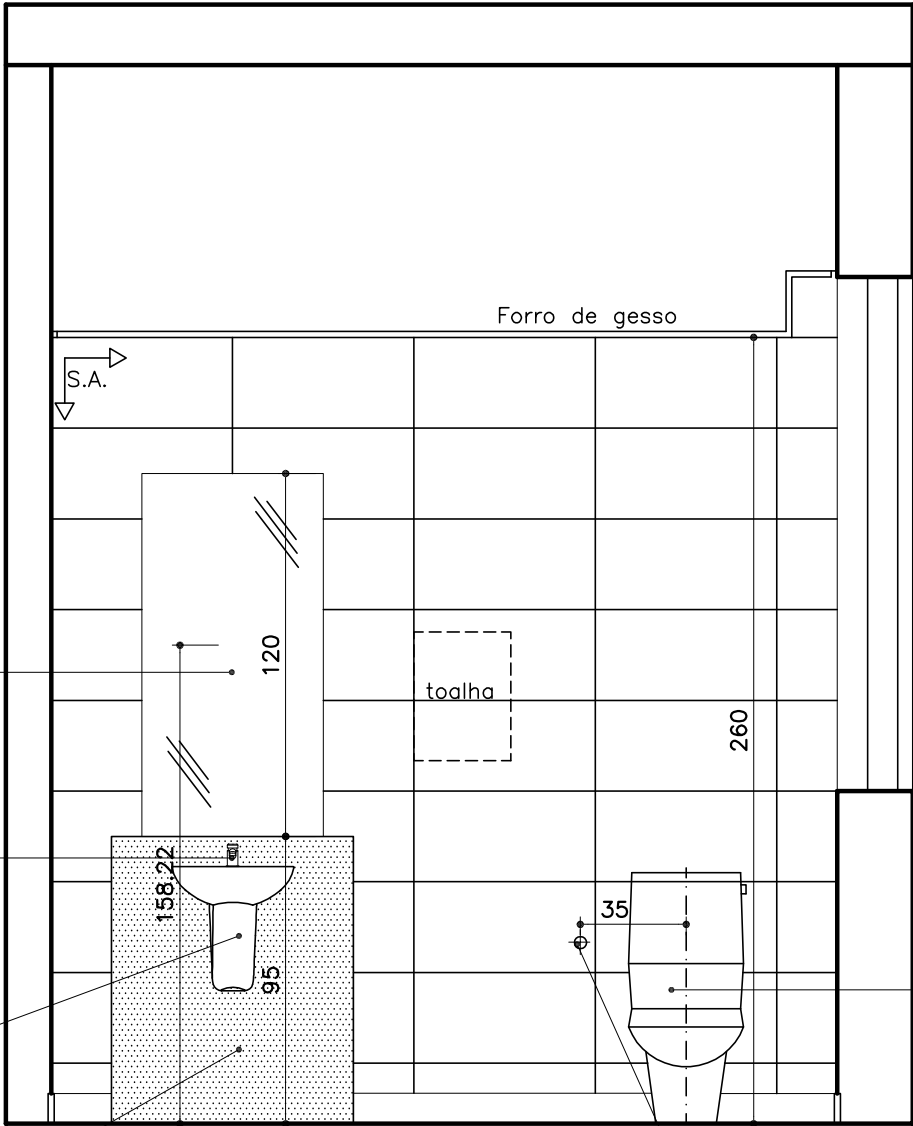

I.S.4 – 3º ao 7º PAV.  
**ELEVAÇÃO 01**

ESCALA 1:25

Vaso sanitário louça branca com caixa acoplada. Ver Caderno de louças e metais.

Ponto hidráulico para ducha higiênica h=60cm do piso, sem acabamento

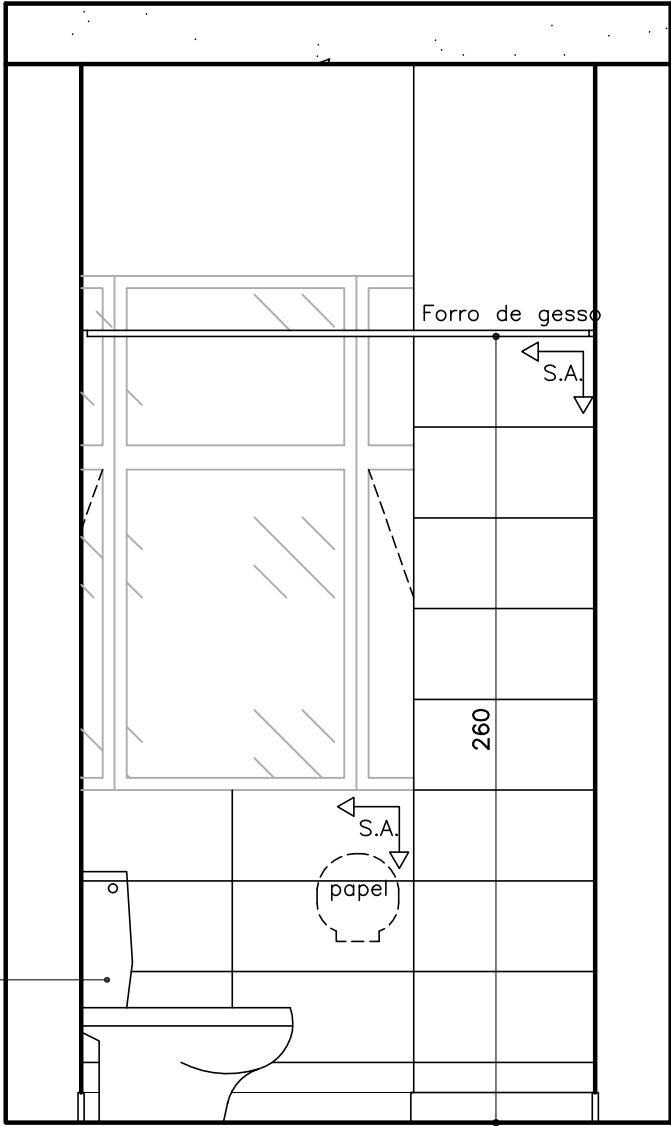

I.S.4 – 3º ao 7º PAV.  
**ELEVAÇÃO 02**

ESCALA 1:25

↑ S.A. Início do sentido de assentamento

#### ACABAMENTOS

- **PISO:** porcelanato técnico (massa única), antiderrapante, borda retificada, 60x60cm, ref. ELIANE – Coleção Grânulos – Platina NA ou similar. Ver paginação de piso;
- **RODAPÉ:** em granito Cinza Corumbá ou Andorinha, h=10cm, e=2cm, semi embutido. Acabamento da junção das pedras em meia esquadria;
- **PAREDE:** cerâmica PEI-III, padrão extra classe A, dimensão 30x60cm, assentada horizontalmente, cor branca, acabamento brilhante, CECRISA, INCEPA ou similar;
- **TETO:** forro de gesso acartonado com juntas de dilatação em alumínio. Ver detalhe de forro.

#### OBSERVAÇÕES:

- CONFERIR MEDIDAS NO LOCAL E CONSULTAR CADERNO DE ESPECIFICAÇÕES E CADERNO DE LOUÇAS E METAIS;
- PARA MATERIAL SIMILAR AO DA ESPECIFICAÇÃO, DEVE-SE APRESENTAR AMOSTRAS PARA APROVAÇÃO.

#### PROMOTORIAS DE JUSTIÇA DE JUIZ DE FORA – MG

DETALHAMENTO: ÁREAS MOLHADAS– SANITÁRIOS COMUNS

CONTEÚDO: I.S.4 (3º AO 7º pav) – ELEVAÇÕES 1 E 2	REVISÃO 00	31/01/20
DESENHO: DANIELA ANDRADE		FOLHA: 17/18

Cabide de metal cromado.  
Ver Caderno de louças e metais.

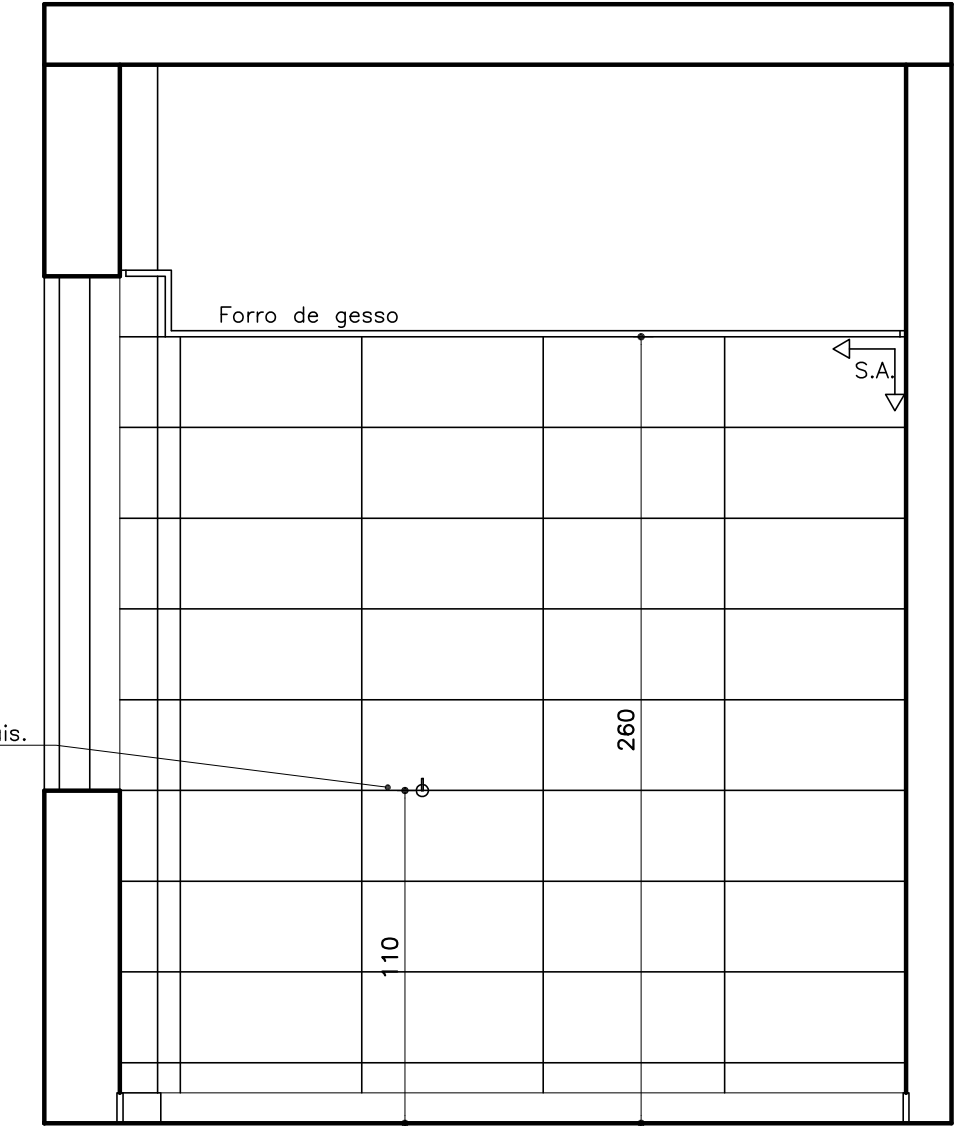

I.S.4 – 3º ao 7º PAV.  
**ELEVAÇÃO 03**  
ESCALA 1:25

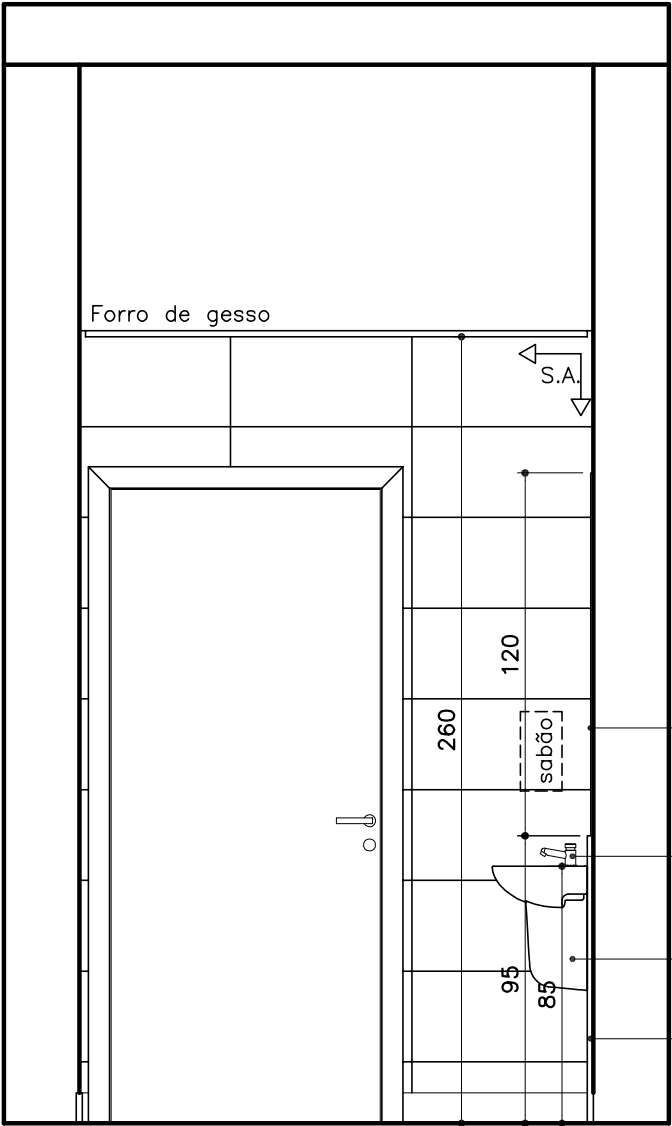

I.S.4 – 3º ao 7º PAV.  
**ELEVAÇÃO 04**  
ESCALA 1:25

Espelho cristal, lapidado, 60x120cm,  
e=4mm, colado com silicone

Torneira para lavatório de mesa, de pressão.  
Ref.: Pressmatic compacto Docol

Lavatório com coluna suspensa Deca L510–C510  
ou modelo semelhante, na cor branca. Altura de  
instalação: 85cm de topo, do piso acabado.

Placa de granito Cinza Corumbá polido, e=2cm,  
com 80cm de largura e 95cm de altura.

↑ Início do sentido  
S.A. de assentamento  
→

OBSERVAÇÕES:

- CONFERIR MEDIDAS NO LOCAL E CONSULTAR CADERNO DE ESPECIFICAÇÕES E CADERNO DE LOUÇAS E METAIS;
- PARA MATERIAL SIMILAR AO DA ESPECIFICAÇÃO, DEVE-SE APRESENTAR AMOSTRAS PARA APROVAÇÃO.

PROMOTORIAS DE JUSTIÇA DE JUIZ DE FORA – MG		
DETALHAMENTO: ÁREAS MOLHADAS– SANITÁRIOS COMUNS		
CONTEÚDO: I.S.4 (3º AO 7º pav) – ELEVAÇÕES 3 E 4	REVISÃO 00	31/01/20
DESENHO: DANIELA ANDRADE		FOLHA: 18/18

ACABAMENTOS

- PISO: porcelanato técnico (massa única), antiderrapante, borda retificada, 60x60cm, ref. ELIANE – Coleção Grânulos – Platina NA ou similar. Ver paginação de piso;
- RODAPÉ: em granito Cinza Corumbá ou Andorinha, h=10cm, e=2cm, semi embutido. Acabamento da junção das pedras em meia esquadria;
- PAREDE: cerâmica PEI–III, padrão extra classe A, dimensão 30x60cm, assentada horizontalmente, cor branca, acabamento brilhante, CECRISA, INCEPA ou similar;
- TETO: forro de gesso acartonado com juntas de dilatação em alumínio. Ver detalhe de forro.